

BIBLIOGRAFIA

Aalto, Alvar *La Humanización de la Arquitectura* (ed.) Tusquets Editores S.A, 1977

Aalto, Alvar *De palabra y por escrito* (ed.) El Croquis, 2000

Acosta Marín, Flor Inés, La arquitectura escolar del estructuralismo holandés en la hobra de Herman Hertzberger y Aldo van Eyck. En: *Revista Educacion y Pedagogia*, vol 21. Pag 67. 2009

Adams, Anamarie. *Medicine by Design: the architect an the modern hospital 1893-1943.* (ed) Universyti of Minnesota, 2008

Argan, Giulo Carlo *Proyecto y Destino* (ed) Biblioteca de la Universidad Central de Venezuela, 1969

Capitel, Anton. *Alvar Aalto proyecto y metodo* (ed) Akal. 1999

Colomina, Beatriz. "La Domesticidadw en Guerra". (ed)Actar Barcelona 2006

Davidson, Cynthia C. *Anybody.* (ed.) Cambridge: The MIT Press, 1997.

De Zurko, Edward R. *La teoria del Funcionalismo en Arquitectura* (ed) Nueva Vision. 1958

Docker Richard. *Terrasen-Typ* (ed) Akademischer Verlag Dr. Fritz Wekwnind & co. Stugart 1929

Dominique Laporte. *Historia de la Mierda* ed PRE-TEXTOS, Valencia, 1989

Faucault, Michael. *El nacimiento de la Clínica: Una arqueología de la mirada médica* 1th ed. en francés (1953) (ed.) Siglo XXI.2001

Francisco Ramírez Potes, *Arquitectura y pedagogía en el desarrollo de la arquitectura moderna,* Revista Educación y Pedagogía, vol. 21, núm. 54, mayo-agosto, 2009

Galeno, Claudio. *La Arquitectura estatal de los hospitales como paradigmas de modernidad en el norte Chileno: Tocopilla 1937-40, Antofagasta 1957-66* (ed) Universidad Católica del Norte. Chile 2001

Gideon Sigfried. *Espacio, Tiempo y Arquitectura,* (ed) Edición en español, Editorial Reverte, Barcelona 2009

Iglesias Pedro, *La habitación del enfermo* (ed) Fundación caja de arquitectos.2011

Jan Molena, *Jan Duiker, Obras y Proyectos* (ed) Gustavo Gilli Barcelona 1991

Le Corbuser, *OEuvre Complete,* volúmenes 1 y 2, ed Dix-huitième edition 2013

Monique, Eleb y Anne Debarre *L'invention de l'habitation Moderne, Paris 1880-1914* ed Hazan, 1995

Morance Albert, *L'oeuvre de Tony Garnier.* Francia

Medellin, Sociedad de Mejoras Publicas. *Sociedad de mejoras Publicas de Medellin cien años haciendo ciudad en Medellin* (ed) Sociedad de mejoras Publicas.1999

Monteys. Xavier, "Una actitud de modernidad, A proposito del

hospital de Sert y Torres Clave”

Norberg-Schulz, Christian. *Intenciones en Arquitectura* (ed)

Gustavo Gili, SA GGreprints Barcelona 2001

Neutra, Richard, *Richard Neutra 1950-1960. Buildings and Projects*

(ed) Girsberger, Zurich 1959

O’Byrne, Maria C. *El Hospital en Venecia de LeCorbusier.*

Cuadernos 1y2. (ed) Universidad politecnica de Cataluña. 2007

Pevsner, Nicolai. *Historia de las Tipologías arquitectónicas,* ed

Gustavo Gili, Barcelona 1980

Quetglas Josep. *Les Heures Claires* ,(ed) MASSILIA. 2009

Rosenfield. Isadore, *Hospitales: Diseño Integral* 1th ed en

español(1965)”. (ed.). Continental. Mexico D.F, 1965,

Santos Guerras, Juan José. en “Informes de la Construcción “ Vol

55 N°485 2003

Sack, Manfred. *Richard Neutra,* (ed) Gustavo Gili. 1994

Revista, Escala arquitectura latinoamericana “Especialidades.

Arquitecturas para el bienestar” Bogotá Col 2007 N°210 año 43

Vélez Ortiz, Cristina; López Chalarca, Diego, Gaviria Restrepo,

Mauricio; Montoya Arango, Nathalie. *Arquitectura Moderna en*

Medellín 1947-1970, (ed) Universidad Nacional de Colombia 2010

Crédito de las imágenes

Portada. Perspectiva retocada del Hospital Pablo Tobón Uribe. Camilo Foronda

INTRODUCCION

01. Lavamanos Sanatorio de Paimio. Alvar Aalto. Fundación.
02. Hospital Pablo Tobón Uribe. Tomada del folleto de presentación del Hospital 1965. Biblioteca Hospital pablo Tobón Uribe.
03. Baño de la alcoba principal de la Ville Savoye le Corbusier 1929. Tomada del libro Le Corbusier Taschen

CAPITULO 1

04. The Child's Batch (1898). Mary Cassatt tomado <http://normandieillustration.wordpress.com/2013/05/23/mary-cassatt/>
05. La danza de la muerte de santa Maria de Lubeck. Tomada de <http://notasomargonzalez.blogspot.com/search/label/Ensayo?updated-max=2012-12-11T00:57:00-08:00&max-results=20&start=10&by-date=false>.
06. Planta del Hospital de Lubeck. Tomado de <http://www.ub.edu/geocrit/ aracne/ aracne-122.htm>
07. Painting_of_medieval_church_hospital. Del Christian Chicago Tomado de <http://www.renewalchristiancare.com/christian-mental-health-when-clergy-and-doctors-need-to-work-together/>
08. Planta del Primer Hotel Dieau. Tomada de <http://www.ub.edu/geocrit/ aracne/ aracne-122.htm>
09. Gravado del acceso al Hotel Dieu en paris tomada de <http://www.ub.edu/geocrit/ aracne/ aracne-122.htm>
10. Gravado axonometrico de la abadía de Saint Gall. Tomado de <http://de.academic.ru/dic.nsf/dewiki/25973>
11. Planta de la abadía de Saint Gall, tomada de <http://www.mapa-politico.com/europa/suiza-es.html>, retoque en Photoshop Camilo Foronda
12. Lienzo "Livre de vie active" Museo de la asistencia publica, Paris. Tomado de <http://www.thegreathospital.co.uk/history/medieval/buildings.shtml>
13. Plano del Hospital de san Juan Bautista en las afueras de Toledo. Tomado de <http://www.fundacionmedinaceli.org/monumentos/hospital/>
14. Fotografía del claustro del hospital San Juan Bautista tomada de <http://www.geolocation.ws/v/P/56708698/hospital-de-san-juan-bautista-o-de/en>
15. Ilustración del Hospital en Savoy. Tomada de <http://www.ub.edu/geocrit/ aracne/ aracne-123.htm>
16. Planta del Hospital general de Valencia. tomada de <http://www.skyscrapercity.com/showthread.php?t=370996&page=627>
17. Fotografía del jardín en el claustro del hospital general de Valencia. Tomada de <http://www.skyscrapercity.com/showthread.php?t=370996&page=627>
18. Fotografía del interior de un pabellón en el hospital La María de Medellín. Tomada del grupo Fotos Antigua de Medellín (FAM en Facebook)
19. Planta del Hospital Real de Santiago de Compostela. Tomada de La habitación del enfermo pag 34
20. Claustro del hospital Real de Santiago de Compostela tomada de http://commons.wikimedia.org/wiki/File:Patio_de_San_Mateos_Hospital_Real_de_Santiago.jpg
21. Ilustración del panóptico en el hospital real de Santiago de Compostela tomada de <http://www.ub.edu/geocrit/ aracne/ aracne-123.htm>
22. Ilustración de la planta para el Nuevo Hospital Dieau en Paris, Arq. Antoine Pettit, tomada del libro la habitación del enfermo, pág. 50.

23. Sección del Nuevo Hospital Dieau en Paris, Arq. Antoine Pettit. Tomado de http://www.ub.edu/geocrit/ aracne/aracne-123.htm#_edn10
- 24.25.56 Proyecto para el nuevo Hospital Dieu en Paris, Arq Bernard Poyet. Tomado del libro *La Habitación del Enfermo*, p 54.
27. Planta y Sección biblioteca de Durand, tomado del libro *Historias de las tipologías Arquitectónicas*. Nicolaus Pevsner.
28. Panoptico de Benthan, tomado del libro *Historia de Las Tipologías Arquitectónicas*, Nicolaus Pevsner.
29. Planta del Hospital de Pabellón de Tenon. Tomado del libro *La Habitación del Enfermo*. Pag 64
30. Detalle sala de habitación. Tenon. Tomado de http://www.le-site-de.com/photos-videos/hopital-tenon-assistance-publique-hopitaux-de-paris_69073.html
31. Planta de la enfermería Hospital de Tenon. Tomado de: http://www.vitruvius.com.br/revistas/read/arquitextos/01_009/919
32. Planta General del Hospital San Vicente de Paul. Dibujo del Autor
33. Vista del pabellón de pensionados, Hospital San Vicente de Paul. Tomada del Libro *Hospital San Vicente de Paul 100 años*.
34. Vista del pabellón de Hospitalización Hospital San Vicente de Paul. Tomada del libro *El Hospital: Hospital Universitario San Vicente de Paul*.
35. Fotografía del interior de un pabellón, tomada del libro *Hospital San Vicente de Paul 100 años*.
36. Fotografía de un enfermo. Tomada del libro *El Hospital: Hospital Universitario San Vicente de Paul*.
37. Fotografía del interior de un Patio. Hospital San Vicente de Paul <http://www.skyscrapercity.com/showthread.php?t=782172>
38. Le Corbusier. Análisis de Paris. Tomada del libro *Le Ouvre Complete*. tomo 1.
39. Le Corbusier principio de la respiración exacta. Tomada del Libro. *La domesticidad en guerra*.
40. Fotografía de pacientes en sesión de Helioterapia. Tomada del libro *Terrasen Typ*.
41. Fotografía niños en sesión de Laborterapia. Charlton High School. Tomada de: <http://www.charltonparks.co.uk/the-parks/special-places/>
42. Ilustración de la Ciudad Industrial Tony Garnier. Tomada del libro *L'oeuvre de Tony Garnier*.
43. Ilustración del hospital de la ciudad industrial de Tony Garnier. Tomada del libro. *L'oeuvre de Tony Garnier*.
44. Ilustración de la escuela de la ciudad industrial de Tony Garnier. Tomada del libro. *L'oeuvre de Tony Garnier*.
45. Ilustración del edificio de Helioterapia de la ciudad Industrial de Tony Garnier. Tomada del libro. *L'oeuvre de Tony Garnier*.
- 46, 47. Planta y detalle de la habitación del edificio de Helioterapia, Dibujos del Autor.
48. Planta general del sanatorio de Zoonestral, tomada del libro *Jan Duiker Obras y Proyectos*.
49. Ilustración del sanatorio de Zoonestral. Tomada del libro *Jan Duiker Obras y Proyectos*.
50. Fotografía del Sanatorio de Zoonestral. Tomada del libro *Jan Duiker Obras y Proyectos*.
51. Fotografía del Sanatorio de Zoonestral. Tomada del libro *Terrasen Typ*.
52. Fotografía del Sanatorio de Zoonestral. Tomada del libro *Terrasen Typ*.
53. Planta de un pabellón del sanatorio de Zoonestral. . Tomada del libro *Jan Duiker Obras y Proyectos*.
54. Fotografía del sanatorio de Zoonestral. Tomada del libro *Arquitectura moderna en*

Medellín.

55. Fotografía pacientes del sanatorio de Zoonestral. Tomada del libro Terrasen Typ.
56. Fotografía del edificio principal sanatorio de Zoonestral, tomada del libro *Jan Duiker Obras y Proyectos*.
57. ilustración Waldschule-plan. Tomada de: <http://www.thearchitectureofearlychildhood.com/2011/05/open-air-schools-in-europe.html>
58. Fotografía niños en sesión de helioterapia. Tomada de: <http://www.thearchitectureofearlychildhood.com/2011/05/open-air-schools-in-europe.html>
59. Fotografía niños en sesión de helioterapia: Tomada de : <http://www.thearchitectureofearlychildhood.com/2011/05/open-air-schools-in-europe.html>
60. Open Air School London. Tomada de <http://www.extralight.info/extralight/health.html>
61. Planta de la escuela al aire libre en Amsterdam. Tomada de: *Jan Duiker Obras y Proyectos*.
62. Terraza de la escuela al aire libre en Ámsterdam. Tomada de: *Jan Duiker Obras y Proyectos*.
63. Vista general de la escuela al aire libre en Ámsterdam, Tomada de: *Jan Duiker Obras y Proyectos*.
64. Fotografía de la Lovell Health House. Tomada de *Richard Neutra obras y proyectos*.
65. Esquema de zonificación. Dibujo del Autor.
66. Fotografía Lovell Health House. Tomada de *Richard Neutra obras y proyectos*.
67. Esquema de llenos y vacíos. Dibujo del autor.
- 68, 69, 70. Fotografías de la Lovell Health House. Tomada de *Richard Neutra obras y proyectos*.
71. Esquema de Vacíos. Axonometrico de la Lovell Health House sucesión de zonas verdes Dibujo del autor.
- 72, 73. Fotografías de la piscina de la Lovell Health House. Tomada del libro *NEUTRA obras completas*.
74. Fotografía del hotel sanatorio en Davos. Tomada del libro *Terrasen Typ*.
75. Fotografía del área de la Piscina solárium. Tomada del libro *Terrasen Typ*.
76. Sección del Standard Type-Hotel. Tomada del libro *Terrasen Typ*.
77. Planta general del Sanatorio de Paimio. Tomada del libro *Alvar Aalto obras y proyectos*.
78. Fotografía aérea del sanatorio de Paimio. Tomada del libro *De los ojos a la mano tocar el espacio*
79. Fotografía del bloque de habitaciones y Acceso. Tomada del libro *Espacio, Tiempo y Arquitectura*
80. Esquema de implantación. Dibujo del autor.
81. Esquema de composición volumétrica. Dibujos del autor.
82. Esquemas de comparación entre tres proyectos. Dibujos del autor.
83. Fotografía del interior de la habitación. Tomada de <http://www.alvaraalto.fi/>
84. Dibujos y esquemas de la habitación. Tomada de <http://www.alvaraalto.fi/>
85. Isométrico de la habitación. Dibujo del autor.
- 86, 87 sección e ilustración de la ventana de la habitación. Tomadas de <http://www.alvaraalto.fi/>
88. Ilustración del lavamanos del sanatorio de Paimio tomada de <http://www.designboom.com/history/aalto/paimio.html>
89. Isométrico de campos espaciales. Dibujo del autor.
90. Fotografía del pabellón de helioterapia tomada del libro Alvar Aalto obras y proyectos.
91. Fotografía terraza de helioterapia. Tomada del libro *Espacio Tiempo y arquitectura*.
92. Silla Paimio. Tomada de <http://www.plataformaarquitectura.cl/2011/02/03/silla-paimio-alvar-aalto/>

93. Salón en Paimio. Tomada de <http://www.plataformaarquitectura.cl/2011/02/03/silla-paimio-alvar-aalto/>
94. Chaise lounge y Aino Paimio en sesión de helioterapia. Tomada del libro *La domesticidad en guerra*
95. Fotografía de la Casa de los médicos. Tomada de <http://www.alvaraalto.fi/net//paimio/paimio.html>
96. Fotografía de la residencia de las enfermeras. Sanatorio de Paimio. Tomada de <http://www.alvaraalto.fi/net//paimio/paimio.html>
97. Fotografía del sauna. Sanatorio de Paimio. Tomada de <http://www.alvaraalto.fi/net//paimio/paimio.html>
98. Fotografía del complejo del sanatorio de Paimio. Alvar Aalto. Tomada de <http://www.alvaraalto.fi/net//paimio/paimio.html>

CAPITULO 2

99. Gráfico de la Casa Ideal. Le Corbusier. Tomada del Libro *Le Ouvre Complete Tomo 2*
100. Ilustración del Hospital en Puerto Rico, Richard Neutra. Tomada del libro, *Arquitectura social en zonas de clima medio*.
101. Fotografía del sanatorio de Zoonestral. Tomada del libro *Terrasen Typ*.
102. Fotografía del Kinderweide Sanatorium. Tomada del libro *Terrasen Typ*.
103. planta Urbana del hospital mental. Intervenida por el Autor.
104. Fotografía aérea del hospital Mental de Antioquia. Tomada del periódico El Colombiano.
105. Plano del pabellón de habitaciones del hospital Mental de Antioquia. Intervenida por el Autor.
106. Fotografías de los jardines interiores del HOMO. Fotografía del Autor.
107. Fotografías del interior del pabellón de habitaciones. Fotografías del autor.
108. Fotografía del conjunto desde la montaña. Intervenida por el Autor.
109. Esquema de relaciones del conjunto con la topografía y el paisaje.
110. Esquema de aproximación al proyecto. Dibujo del autor.
111. Planta Urbana. Intervenida por el Autor. Tomada del folleto Hospital Pablo Tobón Uribe. Material recuperado. Reposo en la biblioteca del mismo hospital.
112. Fotografía del acceso al Hospital Pablo Tobón Uribe. Tomada del Archivo de la biblioteca del hospital Pablo Tobón Uribe.
113. Planta del primer piso, intervenida por el autor. Tomada del folleto Hospital Pablo Tobón Uribe. Material recuperado. Reposo en la biblioteca del mismo hospital.
114. Fotografía del patio del hospital Pablo Tobón Uribe. Tomada de <http://www.skyscrapercity.com/showthread.php?t=605346>
115. Planta urbana. Intervenida por el Autor. Tomada del archivo del hospital General de Medellín
116. Plano del primer nivel, intervenida por el Autor. Tomada del archivo del Hospital General de Medellín.
117. Vista desde el occidente. Tomada de la Biblioteca Publica Piloto Hemeroteca
118. planta del primer nivel del Hospital infantil. Tomada del archivo del hospital Universitario San Vicente de Paul. Dirección de infraestructura.
119. Fotografía actual del interior del hospital Infantil. Tomada del libro. *Arquitectura moderna en Medellín 1947 – 1970*
120. Fotografía de pacientes en sesión de helioterapia. Tomada del libro *Terrasen Typ*.
121. Esquemas de asoleamiento de Richard Docker. Tomada del libro *Terrasen Typ*.
122. Esquema de asoleamiento y fotografía del hospital en Waiblingen. Tomada del libro *Terrasen Typ*.
123. Fotografía de la Villa en Garches de le Corbusier. Tomada del libro *Terrasen Typ*.
124. Esquemas del Sol de le Corbusier. Tomado del libro *la Casa de los Hombres*.

125. Esquema de multiplicación de superficie y el sol. Dibujo del Autor.
126. Isométrico del Hospital Pablo Tobón Uribe. Intervenido por el autor.
127. Planta del segundo piso del proyecto original. Intervenida por el autor. . Tomada del folleto Hospital Pablo Tobón Uribe. Material recuperado. Reposa en la biblioteca del mismo hospital.
128. Planta del noveno piso intervenida por el autor. . Tomada del folleto Hospital Pablo Tobón Uribe. Material recuperado. Reposa en la biblioteca del mismo hospital.
129. Perspectiva de la Clínica Luz Castro. Dibujo del autor. . Tomada del folleto Hospital Pablo Tobón Uribe. Material recuperado. Reposa en la biblioteca del mismo hospital.
130. Planta del La clínica Luz Castro. Tomada del archivo del Hospital General de Medellín.
131. Planta del piso de habitaciones del hospital infantil. Tomado del archivo del hospital san vicente de Paul.
132. Detalle del solárium, recorte del autor.
133. Fotografía del interior del hospital infantil. Tomado del libro Arquitectura moderna en Medellín.
134. Fotografía del acceso al Hospital mental. Fotografía del Autor.
135. Fotografía del corredor. Fotografía del autor.
136. Detalle Acceso al pabellón de admisiones, Nel Rodríguez, Material recuperado reposa en la oficina de infraestructura del HOMO.
137. Fotografía del corredor de habitaciones. Fotografía del autor.
138. Fotografía detalle de iluminación y ventilación de las habitaciones. Fotografía del Autor.
139. Fotografía del patio del pabellón de habitaciones. Fotografía del Autor.
140. Planta original del pabellón de habitaciones. Material recuperado reposa en la oficina de infraestructura del HOMO.
141. Fotografía del comedor del Hospital mental de Antioquia. Tomada del libro Arquitectura moderna en Medellín.
142. Fotografía del interior del pabellón de talleres. Tomada del libro. Arquitectura moderna en Medellín.
143. Fotografía del interior de la capilla. Fotografía del Autor.
144. Esquema de ventilación de standard Houses for Workers. Le Corbusier. Tomado de <http://facadesconfidential.blogspot.com/2012/04/le-corbusier-mur-neutralisant-and.html>
145. Ilustración del principio de Respiración exacta. Tomada del libro La domesticidad en Guerra.
146. Esquema de ventilación en Chandigar, Le Corbusier. Tomada del libro Le ouevre Complete.
147. esquema de ventilación. Richard neutra. Tomada del libro Arquitectura social en zonas de clima medio
148. Ilustracion de un Hospital. Richard neutra. Tomada del libro Arquitectura social en zonas de clima medio
149. Detalle del interior de una habitacion, Richard Neutra. Tomada de Arquitectura social en zonas de clima medio.
150. Esquema de ventilación, Hospital Pablo Tobon Uribe. Dibujo del autor.
151. Esquema de ventilación del HOMO. Dibujo del autor.
152. Ventana del Hospital pablo Tobon. Dibujo del autor.
- 153, 154. Detalles del funcionamiento de la ventana. Dibujos del autor.
155. Axonometrico esuqematico de la ventilación de la habitacion. Dibujo del autor.
156. Fotografía del exterior del pabellon de habitacion. Fotografía del autor.
157. Fotografía del interior del pabellon de habitacion. Fotografía del autor.

158. Detalle de la ventilación Nel rodriguez. Material recuperado reposa en la oficina de infraestructura del HOMO.
159. Sección transversal y esquema de ventilación. Dibujo del autor.
- 160 Sección longitudinal del pabellón de talleres. Dibujo del autor.
161. Detalle de la fachada del pabellón de habitaciones. Material recuperado reposa en la oficina de infraestructura del HOMO.
162. Fotografía del interior del pabellón de talleres. Tomada del libro Arquitectura Moderna en Medellín.
163. Ilustración de la época. Tomada de <http://www.lajornadajalisco.com.mx/2012/07/01/oda-a-las-manos-limpias/>
164. Fotografía del lavamanos con la escupidera. Tomada del libro Terrasen Typ.
165. Lavamanos con escupidera sanatorio de Paimio. Tomado de <http://suomenmuseonline.fi/fi/selaa?pathId=1.2.100.101.515>.
166. Fotografía del lavamanos en el acceso de la Ville Savoye. Tomada de <http://galleryhip.com/villa-savoye-bathroom.html>
167. Fotografía del sanitario principios del siglo XIX. Tomado de <http://viajes.elpais.com.uy/2012/06/03/el-inodoro-a-traves-del-tiempo/>
168. Fotografías del primer sanitario con sifón y válvula. Tomado de <http://viajes.elpais.com.uy/2012/06/03/el-inodoro-a-traves-del-tiempo/>
169. Fotografía de un sanitario ubicado en los laboratorios del sanatorio de Paimio. Tomado del libro Aalto.
170. Fotografía del interior de los baños públicos en Viena, Adolf Loos. Tomada de <http://ladeetravels.blogspot.com/2011/05/vienna-adolf-loos-classy-wc.html>
171. Fotografía detalle del piso en las cabinas. Tomada de <http://ladeetravels.blogspot.com/2011/05/vienna-adolf-loos-classy-wc.html>
- 172 Fotografía del sanitario. Tomada de <http://ladeetravels.blogspot.com/2011/05/vienna-adolf-loos-classy-wc.html>
173. Publicidad de Henry Huber Company. Tomada de <http://www.pinterest.com/pin/479633429034455496/>
174. Fotografía de una ducha portátil. Tomada de <http://janeastensworld.wordpress.com/2010/11/11/a-19th-century-regency-era-shower/>
175. Fotografía Duchas colectivas en el hospital. Tomada de <http://en.academic.ru/dic.nsf/enwiki/5252801>
176. Planta del piso 5 del hospital Pablo Tobón. Tomada del folleto Hospital Pablo Tobón Uribe. Material recuperado. Reposado en la biblioteca del mismo hospital.
177. Axonométrico del baño. Dibujo del autor.
178. Planta detalle del baño. Dibujo del Autor.
179. Planta del detalle del baño de la habitación de la clínica Luz Castro. Tomado del archivo del hospital General.
180. Axonométrico del baño de la clínica Luz Castro. Dibujo del autor.
181. Plancha de baños del hospital mental, Nel Rodríguez. Material recuperado reposa en la oficina de infraestructura del HOMO.
182. Fotografía de un paciente en sesión de Hidroterapia. Tomada de <http://weheartit.com/tag/continuous%20baths>
183. Planta de la casa de la Masión Carre. Alvar Aalto. Tomada del libro Alvar Aalto Houses.
184. Planta del baño principal. Dibujo del autor.
185. Fotografía del interior del Baño. Tomada del libro Alvar Aalto Houses.
186. Fotografía del interior del Baño Principal. Tomada del libro Alvar Aalto Houses.
187. Sección del baño Principal. Dibujo del autor.
188. Sección del baño principal. Dibujo del autor.

- 189. Planta del segundo nivel de la Ville Savoye. Le Corbusier. Tomada del libro Les ouvres Completes.
- 190. Planta detalle del baño principal. Dibujo del autor.
- 191. Axonometrico del baño. Dibujo del autor.
- 192. seccion del baño principal. Detalle del autor.
- 193. Fotografía del baño principal. Tomada de <http://www.decoesfera.com/minimalismo/casas-con-nombre-villa-savoye>
- 194. Fotografía de las Termas de Vals. Tomada de <http://srafarnsworth.blogspot.com/2011/08/oh-es-el.html>

CAPITULO 3

- 194. Fotografía del interior de la habitación del hospital en Waiblinge, Tomada del libro Terrasen Typ
- 195 Fotografía de Aino Aalto en la chaise-lounge. Tomada del libro. La domesticidad en Guerra.
- 196. Fotografía del interior de la habitación, Sanatorio paimio. Tomada de http://es.wikiarquitectura.com/index.php/Sanatorio_antituberculoso_Paimio.
- 197 Esquema de la habitacion y sus muebles. Alvar Aalto. Tomada de <http://www.alvaraalto.fi/net/paimio/paimio.html>
- 198 Fotografía del interior de la habitación. Sanatorio de Paimio. Tomada de <http://www.alvaraalto.fi/net/paimio/paimio.html>
- 199. Dibujo en planta y seccion de Lúnite de lits, Hospitalen Venecia de Lecorbusier. Tomada del libro El Hospital en Venecia de Lecorbusier.
- 200 Fotografía de la ventana superior de la habitacion del hospital en Venecia de Lecorbuusier.. Tomada del Libro. Le Corbusier. Le ouvre Complete.
- 201. Detalle de la maqueta del hospitalen Venecia de le Corbusier. Tomada del libro, del libro le Corbusier. Le Ouvre Complete.
- 202. Detalle de la Unidad de habitacion de el Hospital en Venecia de Lecorbusier. Recorte del Autor.
- 203. Sección de la unite de Littes del hospital en Venecia de Le Corbusier. Tomada del libro, El Hospital en Venecia de Le Corbusier cuaderno 2
- 204. Fotografía del interior de la habitacion de caridad. Tomada del archivo de la biblioteca del hospital pablo Tobon uribe
- 205. Axonometrico de la habitacion de Caridad, hospital pablo Tobon Uribe. Dibujo del autor.
- 206. Fotografía del interior de la habitacion de pensionados. Tomada del archivo de la biblioteca del hospital pablo Tobon uribe
- 207. Axonometrico de la habitacion de pensionados. Hospital pablo Tobon uribe. Dibujo del Autor.
- 208. Axonometrico de la habitación de pensionados. Dibujo del autor.
- 209, sección esquemática de la unidad de habitacion. Dibujo del Autor.
- 210. Plano original de la Clinica Luz Castro de Gutierrez. Tomada del Archivo del hospital general de Medellin.
- 210_1. Fotografía del interior de una habitación de admisiones del HOMO. Tomada de Biblioteca publica Piloto. sección hemeroteca. HOMO
- 211. Plano original del pabellon de habitaciones, Arq. Nel Rodriguez. Material recuperado reposa en la oficina de infraestructura del HOMO.
- 212. Axonometrico de la unidad de habitación. Del HOMO. Dibujo del Autor.
- 213. Seccion de la Unidad de Habitacion HOMO. Dibujo del Autor.
- 214 Dibujo de una Chaise Lounge. Alvar Aalto. Tomada de <http://www.alvaraalto.fi/>
- 215. Fotografía del pabellón de helioterapia tomada del libro Alvar Aalto obras y proyectos.

216. Fotografía de Aino Paimio en la Chaise lounge. Tomada del libro *La domesticidad en guerra*
217. Fotografía del interior de la vivienda experimental en Muuratsalo, Alvar Aalto. Tomada del Libro *Alvar Aalto Houses*.
218. Fotografía de la Khan House, Richard Neutra Terraza de la Khan House. Tomada del libro *Richard Neutra Obras y Proyectos*. Ed. Gustavo Gili.
219. Fotografía del interior de la Khan House. Tomada del libro *Richard Neutra Obras y Proyectos*. Ed. Gustavo Gili.
220. Dibujos y esquemas de las posiciones del cuerpo humano. Tomada del libro *Le Corbusier. Le Oeuvre Complete*.
221. Fotografía de la sala de La Maison La Roche. Tomada del libro *Le Corbusier. Le Oeuvre Complete*.
222. Fotografía de demostración de la LC4. Tomada del libro *Le Corbusier. Le Oeuvre Complete*.
223. Fotografía de la LC4. Tomada del libro *Le Corbusier. Le Oeuvre Complete*.
224. *Le Corbusier* Ilustración del ensamble en el Salon de automme. Tomada del libro. *Le Corbusier. Le Oeuvre Complete*.
225. Fotografía de Charlotte Perriand en la Chaise lounge. Tomada de <http://it.paperblog.com/charlotte-perriand-2300163/>
226. Fotografía del baño de la Ville Savoye. Tomada de <http://www.luz10.com/tardaba-en-llegar-le-corbusier-lc4/>
227. Niños en clase de gimnasia arrojando Balines. Tomada de <http://www.museumoflondonprints.com/image/679564/henry-grant-putting-the-shot-in-school-grounds-at-spencer-park>
228. Fotografía de la pista de trote del Sanatorio de Paimio. Tomada de http://www.public.iastate.edu/~cschan/235/22_Rhythm_JFoAR.pdf
229. Planta general del Sanatorio de Paimio. Tomada de <http://www.alvaraalto.fi/>
230. Fotografía de la pista de trote de la unite de habitación de Marsella. Tomada de <http://www.arteveryday.org/le-korbyuze-le-corbusier-chast4/>
231. Fotografía de la pista de trote del orfanato en Amsterdam. Tomada de <http://www.archdaily.com/151566/ad-classics-amsterdam-orphanage-aldo-van-eyck/>
232. planta General orfanato en Amsterdam. Tomada de <http://www.arquine.com/blog/ejemplos-ejemplares-el-orfanato-de-van-eyck/>
233. Ilustración de los jardines suspendidos 1922. *Le Corbusier*. Tomada de *Le Oeuvre Complete*.
234. Ilustración de los jardines suspendidos 1929, *le Corbusier*. Tomada de *Le Ouvre Complete*.
235. terraza de la casa Stuttgart. Tomada del libro *Terrasen Typ*.
236. Habitación de Gimnasia. Tomada del libro *terrassentyp*
237. Fotografía de la piscina de la Villa Noailles. Tomada del libro *Terrasen Typ*.
238. Fotografía del uso del trampolín de la Villas noailles. Tomada de <http://theartoftheroom.com/2013/05/monsieur-moderne/villa-noailles-12/>
- 239, 240. Fotogramas de Robert Mallet Stevens. Tomadas de http://theartoftheroom.com/2013/05/monsieur-moderne/img_0004-version-2-4/
241. Cuadro de David Hoskney. *A Biggersplash*. Tomada de <http://www.nottinghamvisualarts.net/articles/200907/big-splash-nottingham>
242. Fotografía de la Piscina de la Lovell Health House. Tomada del libro *NEUTRA obras completas*.
243. Fotografía de la piscina de la villa Maireia de Alvar Aalto. Tomada de http://www.alvaraalto.fi/net/villa_mairea/en/23.htm
244. Esquema de Oscar Niemeyer casa das Canoas. Tomada de <http://>

laformamodernaenlatinoamerica.blogspot.com/2013/09/oscar-niemeyer-por-siempre-casa-das.html

- 245 Fotografía de la piscina de la Casa das Canoas de Oscar Niemeyer. Tomada de <http://laformamodernaenlatinoamerica.blogspot.com/2013/09/oscar-niemeyer-por-siempre-casa-das.html>

CAPITULO 4

246. Fotografía aérea del hospital mental de Antioquia. Biblioteca Pública Piloto.
247. Plano de Medellín 1950. Tomado de <http://www.institutodeestudiosurbanos.info/index.php>
248. Esquema de implantación del Hospital Mental. Dibujo del autor.
249. Plano de Medellín 1950. Tomado de <http://www.institutodeestudiosurbanos.info/index.php>
250. Fotografía desde el barrio la Pilarica. Biblioteca Pública Piloto
251. Esquema de implantación y topografía. Dibujo del autor.
252. Fotografía aérea actual. Intervenida por el autor. Tomada de <http://www.skyscrapercity.com/showthread.php?t=517767>
253. Esquema de implantación. Dibujo del Autor.
254. Localización hospital Pablo Tobón Uribe intervenido por el autor. Tomada del folleto Hospital Pablo Tobón Uribe. Material recuperado. Reposa en la biblioteca del mismo hospital.
255. Plano de Medellín 1950. Tomado de <http://www.institutodeestudiosurbanos.info/index.php>
256. Vista desde el accidente. Tomado de la Biblioteca Pública Piloto Hemeroteca
257. esquema de implantación de la clínica Luz Castro. Dibujo del Autor.
258. Perspectiva de la época del Hospital Pablo Tobón Uribe. Tomada del folleto Hospital Pablo Tobón Uribe. Material recuperado. Reposa en la biblioteca del mismo hospital.
259. Fotografía aérea del Hospital Pablo Tobón Uribe. Tomada de la biblioteca del hospital Pablo Tobón Uribe.
260. Fotografía del Cornell Presbyterian Hospital NY. Tomada de <http://weill.cornell.edu/archives/history/timeline.html?name1=Historical+Timeline&type1=2Active>
261. Ilustración de una institución Nosocominal. Tomada del Libro Hospitales diseño integral de Isadore Rosenfield.
262. Sección longitudinal por pediatría. Dibujo del autor.
263. Sección Longitudinal por los patios. Dibujo del autor.
264. Sección transversal del bloque. Dibujo del autor.
265. Axonometrico del primer nivel. Dibujo del autor.
- 266- Axonometrico del piso cuarto. Dibujo del Autor.
267. Axonometrico del piso ocho. Dibujo del Autor.
- 268, 269, 270. Esquemas de conformación volumétrica. Dibujos del Autor.
271. Esquema de separación funcional. Dibujo del Autor.
272. Fotografía actual del Hospital Pablo Tobon Uribe. Tomada de <http://www.esacademic.com/dic.nsf/eswiki/583190>
273. Fotografía de la Epoca del Hospital Pablo Tobon Uribe. Tomada del folleto Hospital Pablo Tobón Uribe. Material recuperado. Reposa en la biblioteca del mismo hospital.
274. Fotografía del hospital en su proceso constructivo. Tomado de Biblioteca Pública Piloto.
275. Esquema del módulo estructural. Dibujo del Autor.
276. Esquema de la Grilla estructural. Dibujo del Autor.
277. Axonometrico de modulación estructural. Dibujo del Autor.
278. Dibujo de la época del Hospital Pablo Tobón Uribe. Tomada del folleto Hospital Pablo Tobón Uribe. Material recuperado. Reposa en la biblioteca del mismo hospital.

279. Fotografía de la época del Hospital Pablo Tobón Uribe. Tomada del folleto Hospital Pablo Tobón Uribe. Material recuperado. Reposa en la biblioteca del mismo hospital.
280. Plano Urbano de Nel Rodríguez. Material recuperado reposa en la oficina de infraestructura del HOMO.
281. Isométrico del Conjunto y sus usos. Dibujo del Autor.
282. Fotografía Aérea del Hospital Mental de Antioquia. Tomada de la Biblioteca Publica Piloto.
283. Fotografía de la Época del acceso al pabellón de Admisiones del HOMO. Tomada de la Biblioteca Publica Piloto
284. Esquemas de conformación espacial del pabellón. Dibujos del autor.
285. Fotografía del interior del comedor. Tomada del libro Arquitectura Moderna en Medellín.
286. Plano Original del Pabellón de la Cocina. Autor Nel Rodríguez. Material recuperado reposa en la oficina de infraestructura del HOMO.
287. Esquema del módulo espacial. Dibujo del Autor.
288. Plano Original del pabellón de hombres Nel Rodríguez. Material recuperado reposa en la oficina de infraestructura del HOMO.
289. Fotografía del interior de los talleres. Tomada del Libro. Arquitectura Moderna en Medellín
290. Esquema del módulo Espacial. Dibujo del Autor.
291. Plano Original de los pabellones de talleres. Material recuperado reposa en la oficina de infraestructura del HOMO.
292. Detalle constructivo del paraboloide Hiperbólico. Material recuperado reposa en la oficina de infraestructura del HOMO.
293. Esquema de conformación espacial. Dibujo del Autor.
294. Fotografía de la Capilla. Fotografía del Autor.
295. Fotografía del interior de la Capilla. Fotografía del Autor.
296. Plano Original de la Capilla. Material recuperado reposa en la oficina de infraestructura del HOMO.
297. Fotografía de la Clínica Luz astro. Tomada del periódico El Colombiano.
298. Vista desde el occidente. Tomada de la Biblioteca Publica Piloto Hemeroteca
299. Plano original del primer piso. Tomado del archivo del Hospital General de Medellín.
300. Axonometrico del primer piso. Dibujo del autor.
301. Axonometrico del segundo piso. Dibujo del autor
302. Sección transversal por los patios. Dibujo del Autor
303. Fotografía de la Clínica luz Castro. Tomada del centro de documentación del Hospital General de Medellín Luz Castro de Gutiérrez.
304. Axonometrico de la clínica Luz Castro. Dibujo del autor.
305. Axonometrico de la habitación Clínica Luz Castro de Gutiérrez. Dibujo del autor.
306. Sección longitudinal. Dibujo del Autor.
307. Planta del piso típico de habitaciones. Tomado de la planoteca del Hospital general de Medellín Luz Castro de Gutiérrez.
308. Axonometrico de análisis del módulo estructural. Dibujos del Autor.
309. Fotografía de la construcción de la clínica Luz Castro. Tomada del archivo fotográfico del Hospital general Luz Castro de Gutiérrez.

A

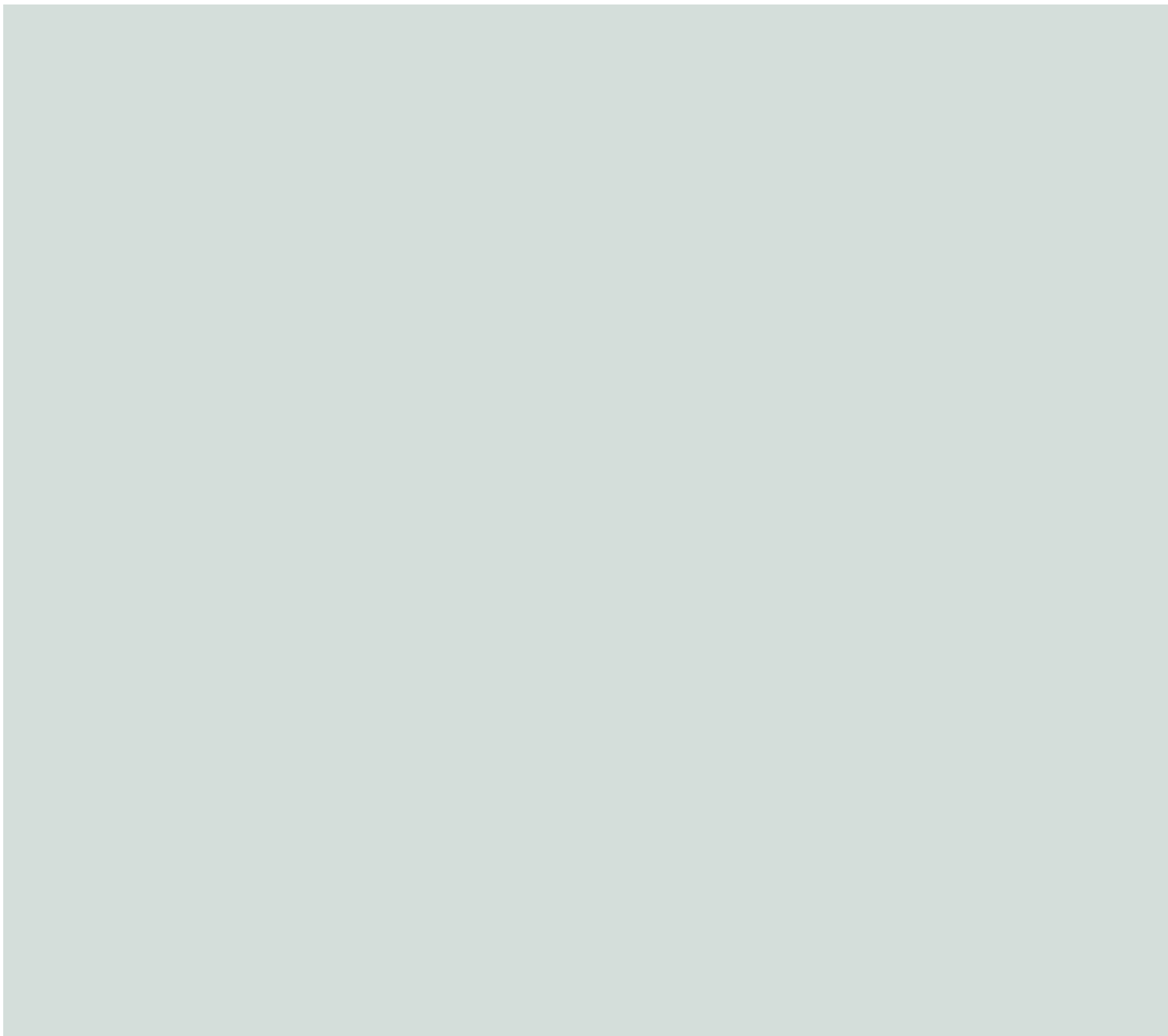

HOSPITAL PABLO TOBON URIBE

ARQ. ISADORE ROSENFELD U.S.A

H M, RODRIGUEZ

1949

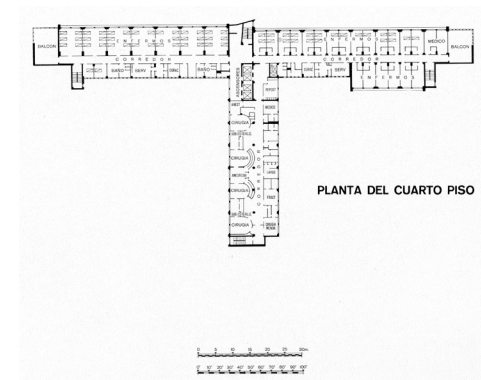
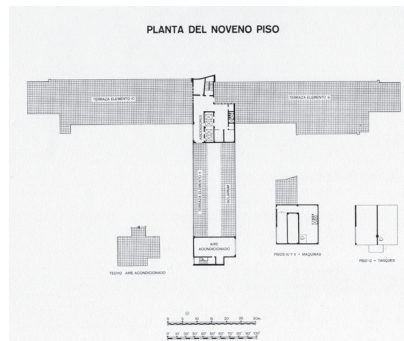
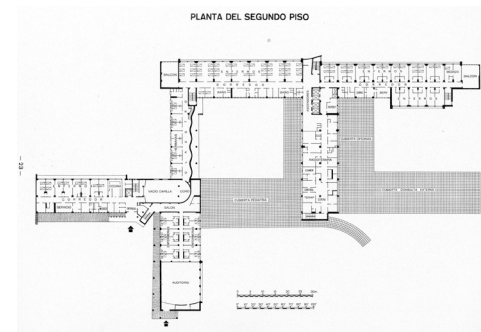
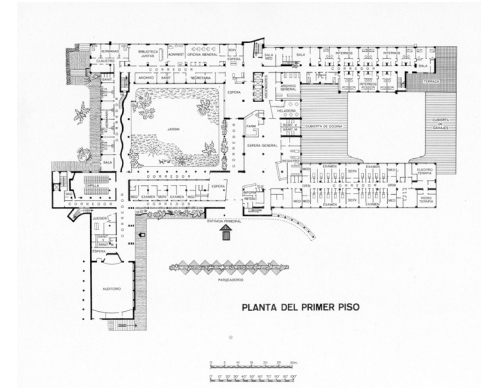
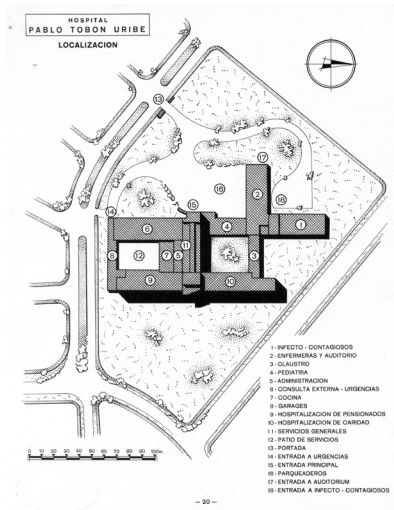
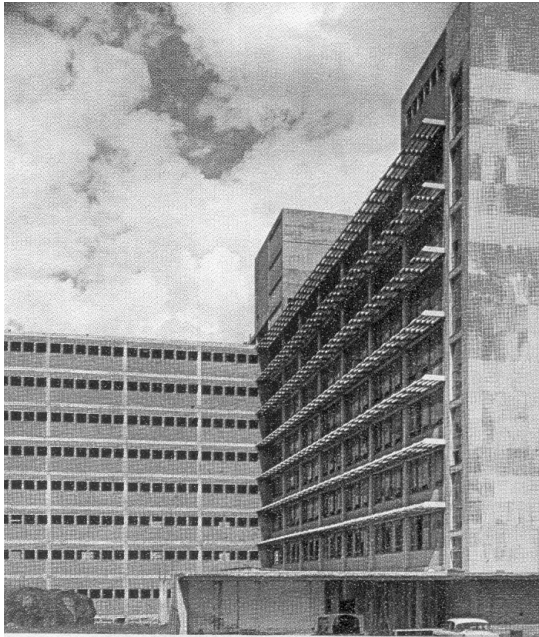

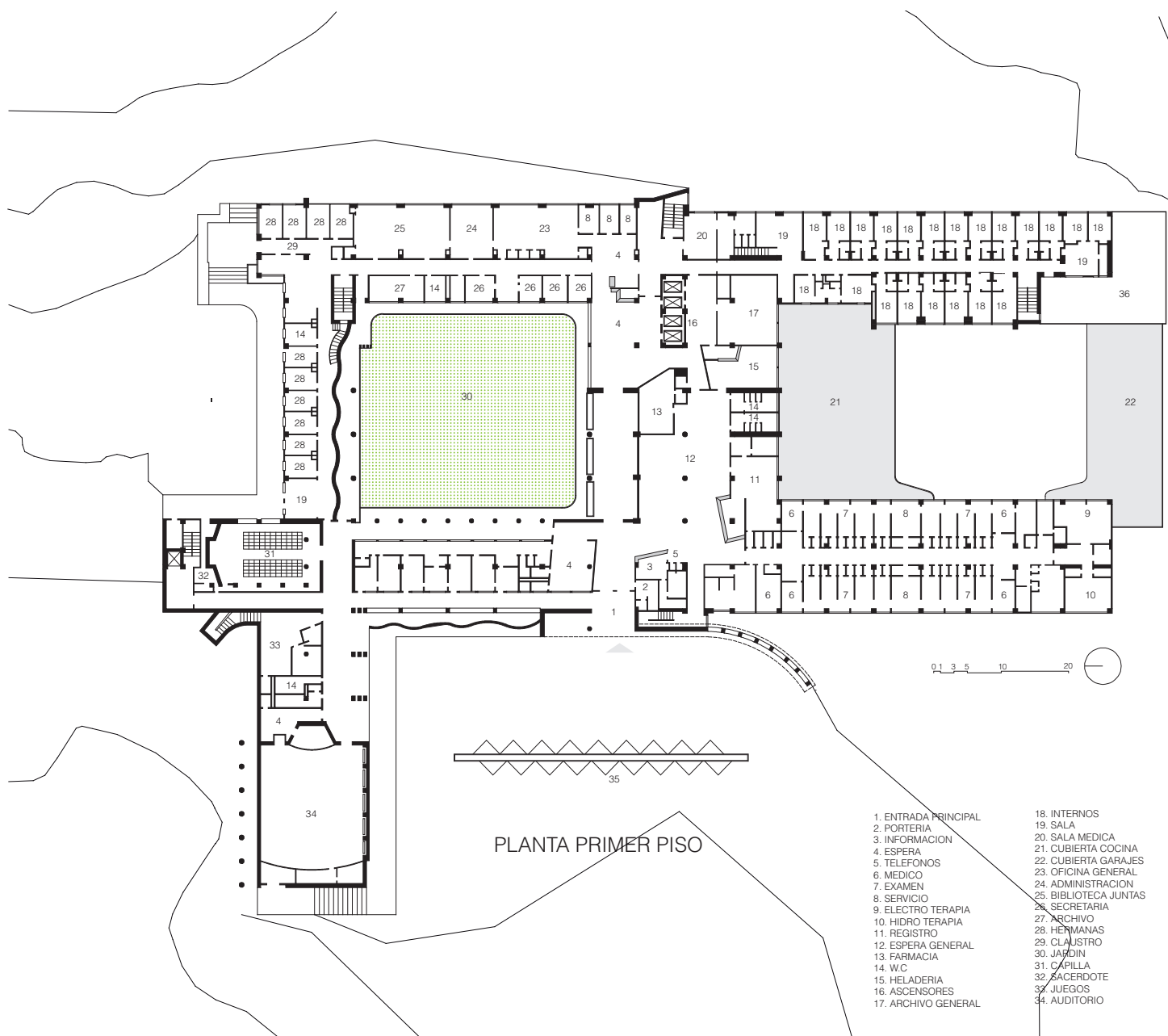

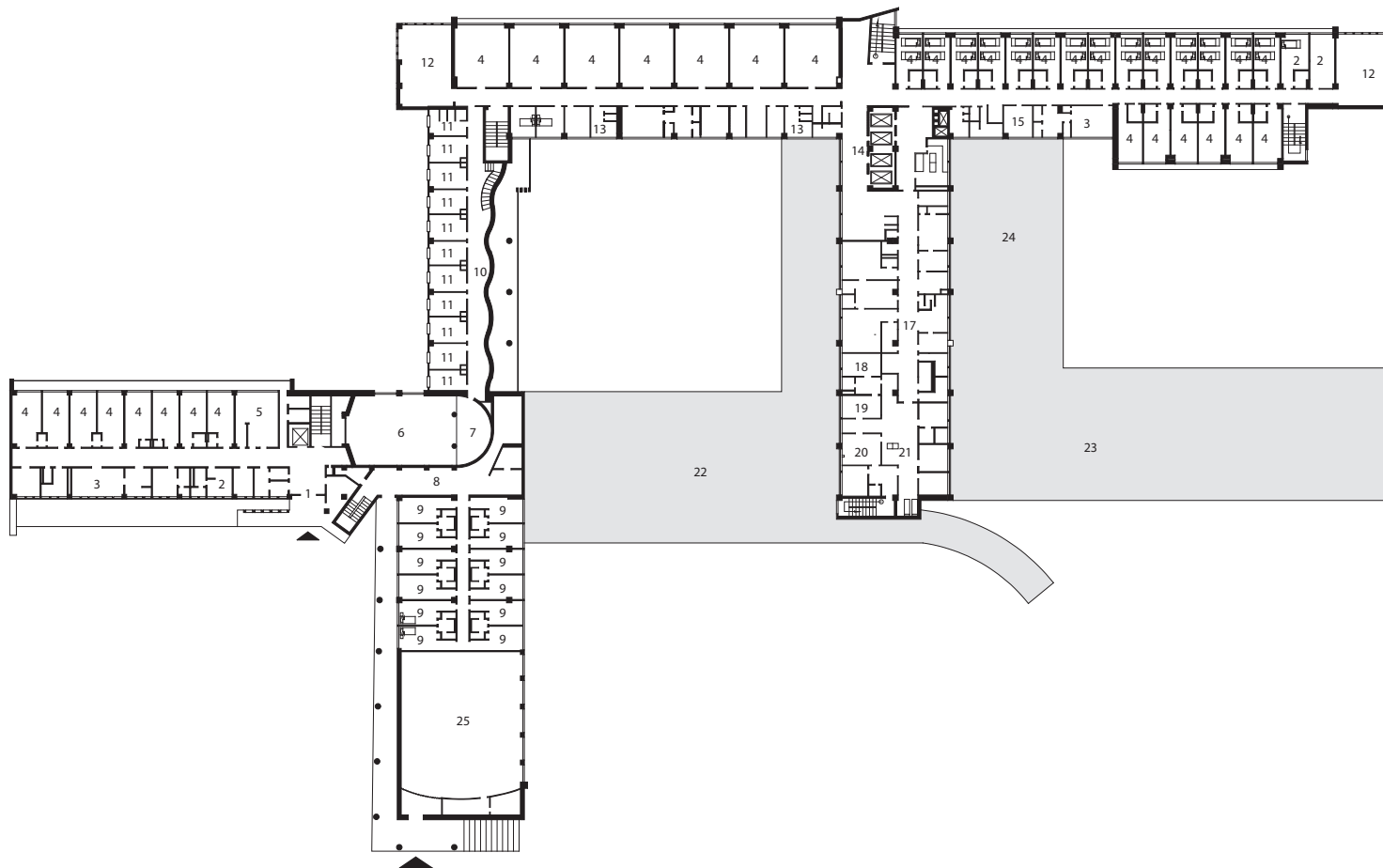

- | | |
|------------------|-------------------------------|
| 1. ENTRADA | 14. ASCENSORES |
| 2. MEDICO | 15. CURACION |
| 3. SERVICIO | 16. REPOSO |
| 4. ENFERMOS | 17. RADIOTERAPIA |
| 5. GOCINA | 18. EXAMEN |
| 6. VACIO CAPILLA | 19. CONTROL |
| 7. CORO | 20. TERAPIA |
| 8. SALON | 21. ESPERA |
| 9. AUDITORIO | 22. CUBIERTA PEDIATRIA |
| 10. CLAUSTRO | 23. CUBIERTA CONSULTA EXTERNA |
| 11. HERMANAS | 24. CUBIERTA OFICINAS |
| 12. BALCON | 25. AUDITORIO |
| 13. BAÑO | |

PLANTA SEGUNDO PISO

0 1 3 5 10 20



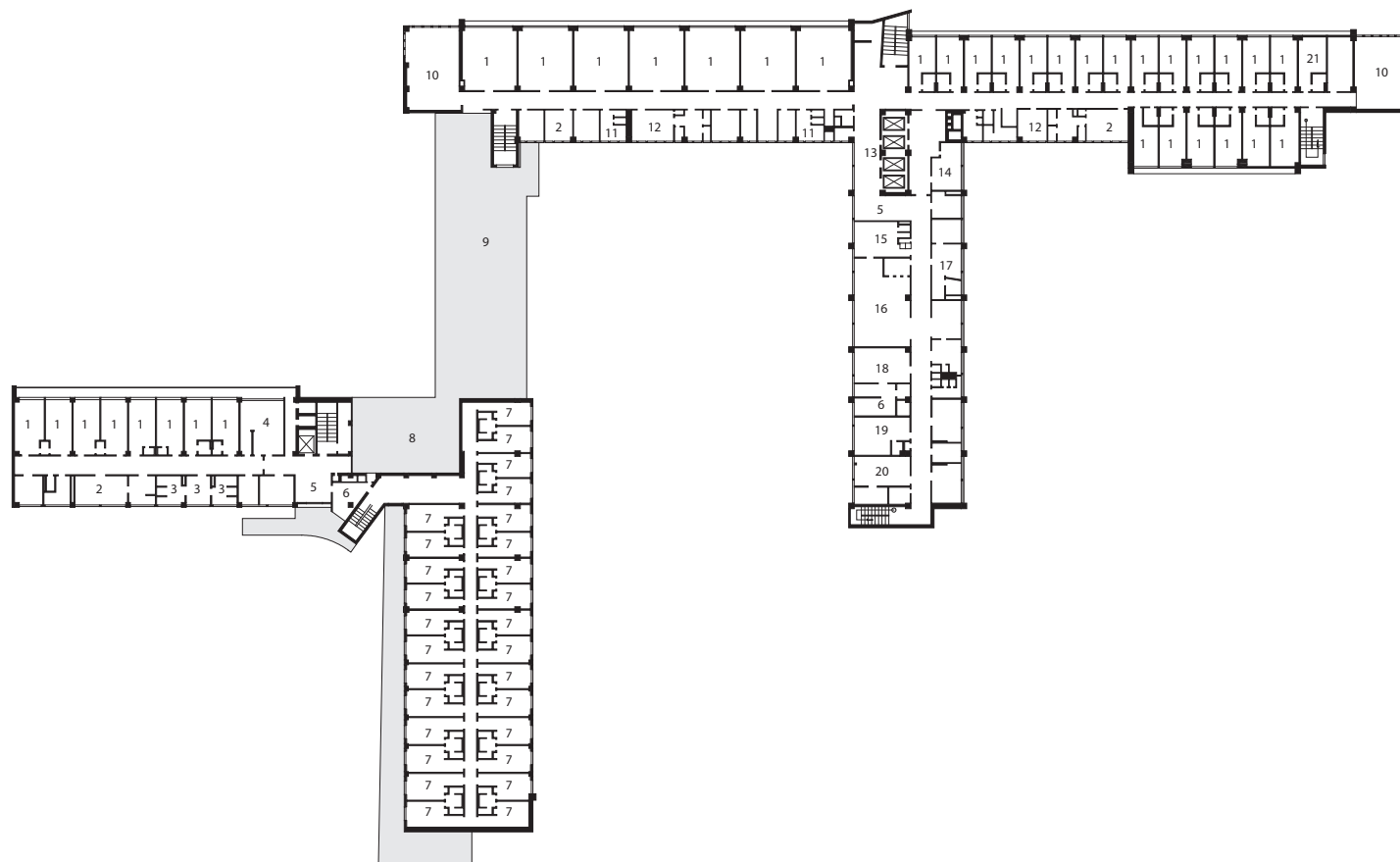

1. ENFERMOS
2. SERVICIO
3. NIÑOS CONTAGIOSOS
4. COCINA
5. ESPERA
6. LAVADERO
7. ENFERMERAS
8. TECHO CAPILLA
9. CUBIERTA HERMANAS
10. BALCON

11. BAÑO
12. CURACION
13. ASCENSORES
14. REPOSO
15. OBJETOS ESTERILIZADOS
16. ESTERILIZACION
17. EXAMEN
18. QUIMICA
19. BACTERIOLOGIA
20. PATOLOGIA
21. MEDICO

PLANTA TERCER PISO

0 1 3 5 10 20



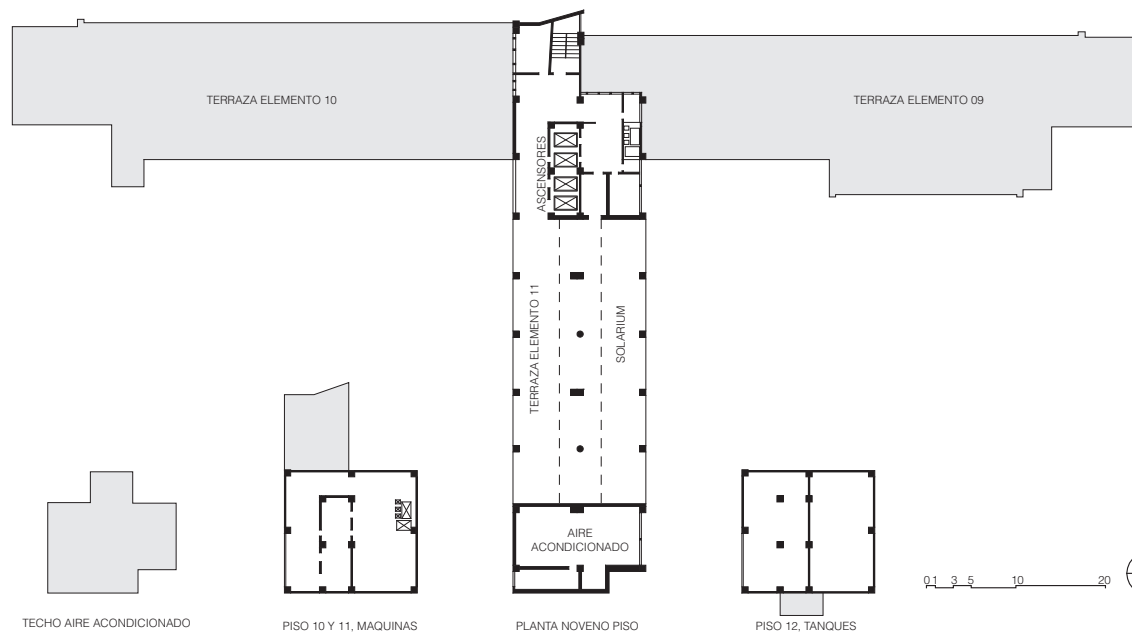
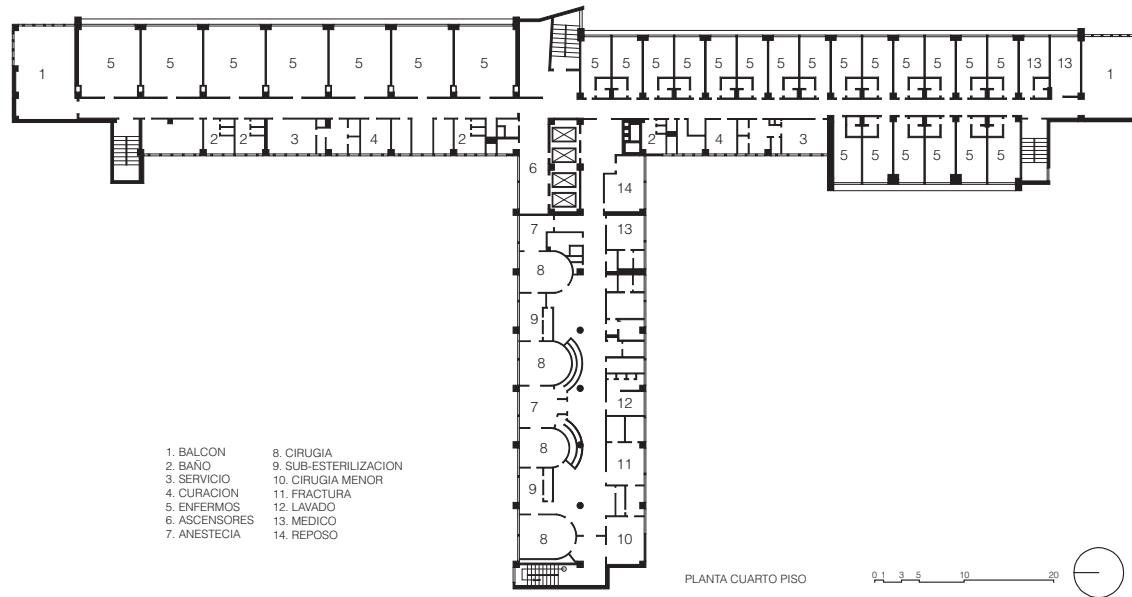

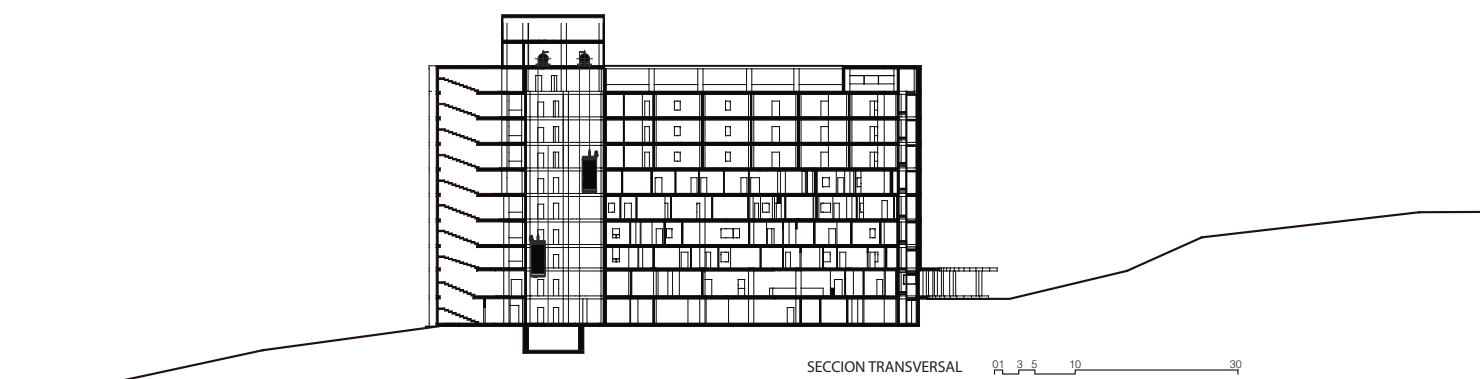
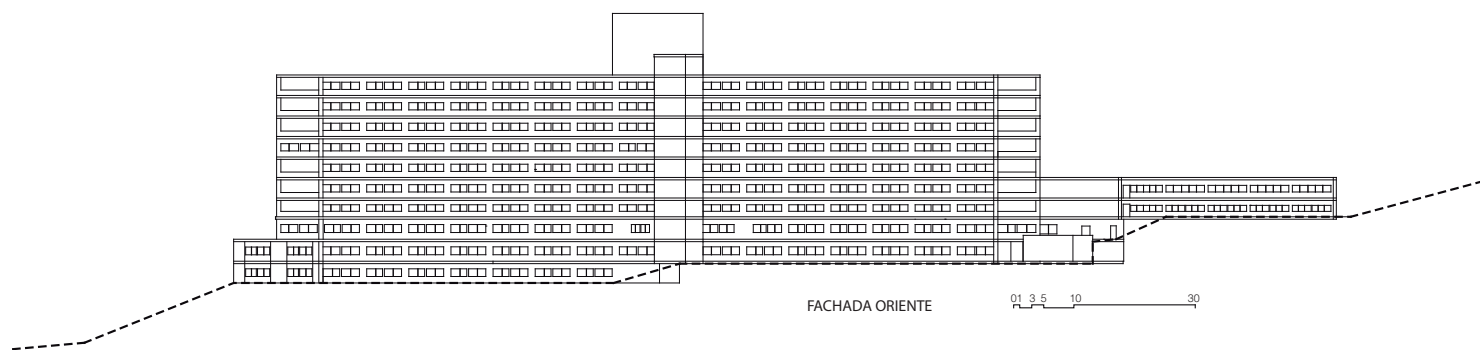
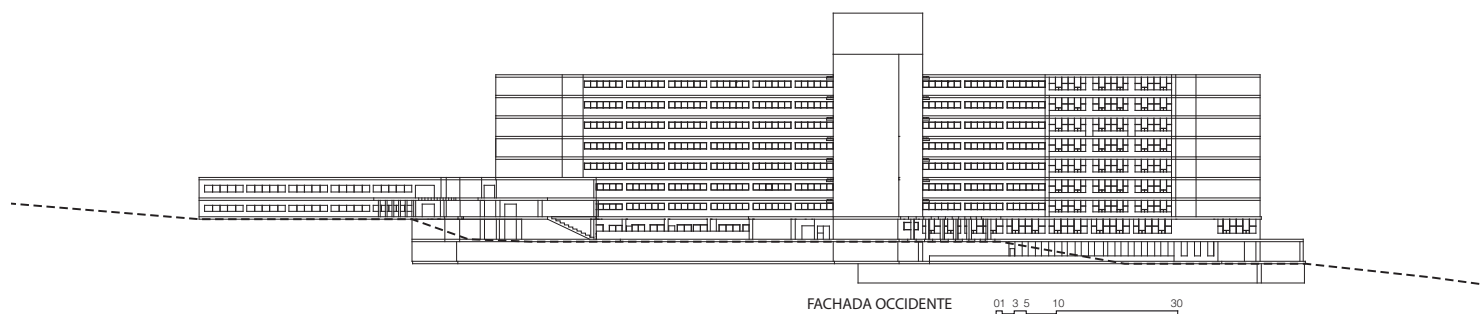

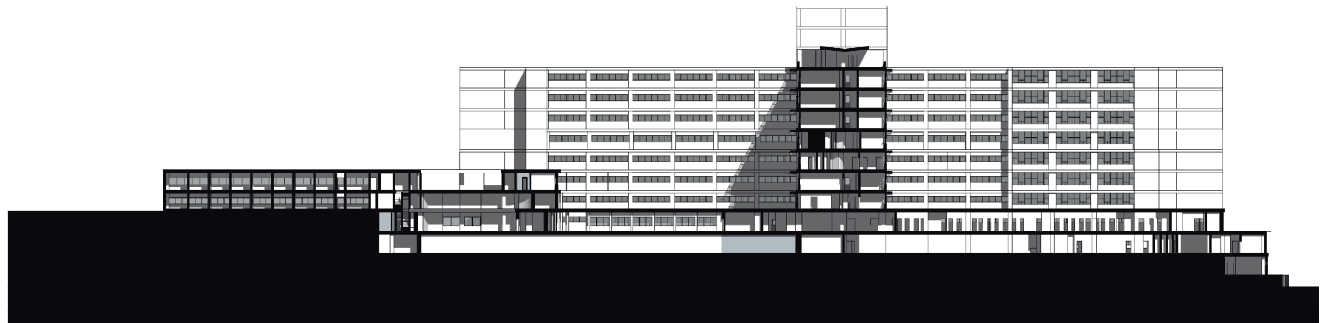

SECCION LONGITUDINAL

01 3 5 10 20 50

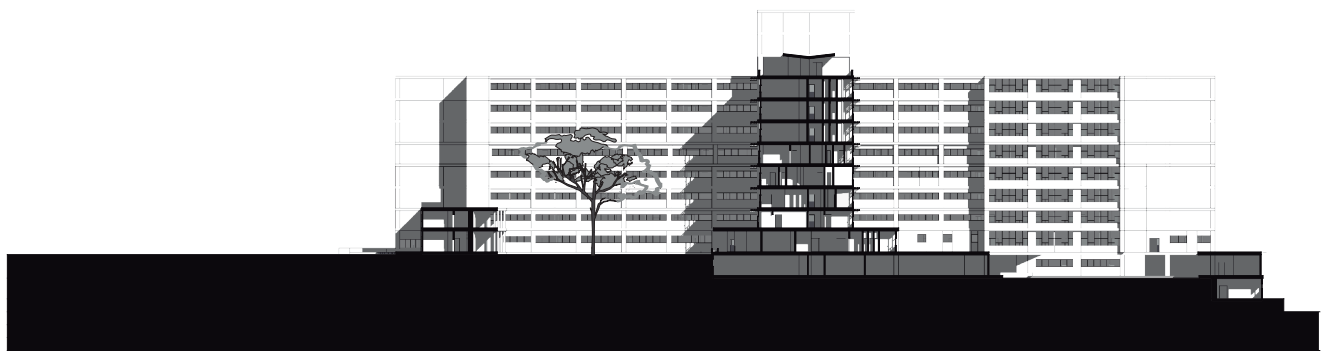

SECCION LONGITUDINAL

01 3 5 10 20 50

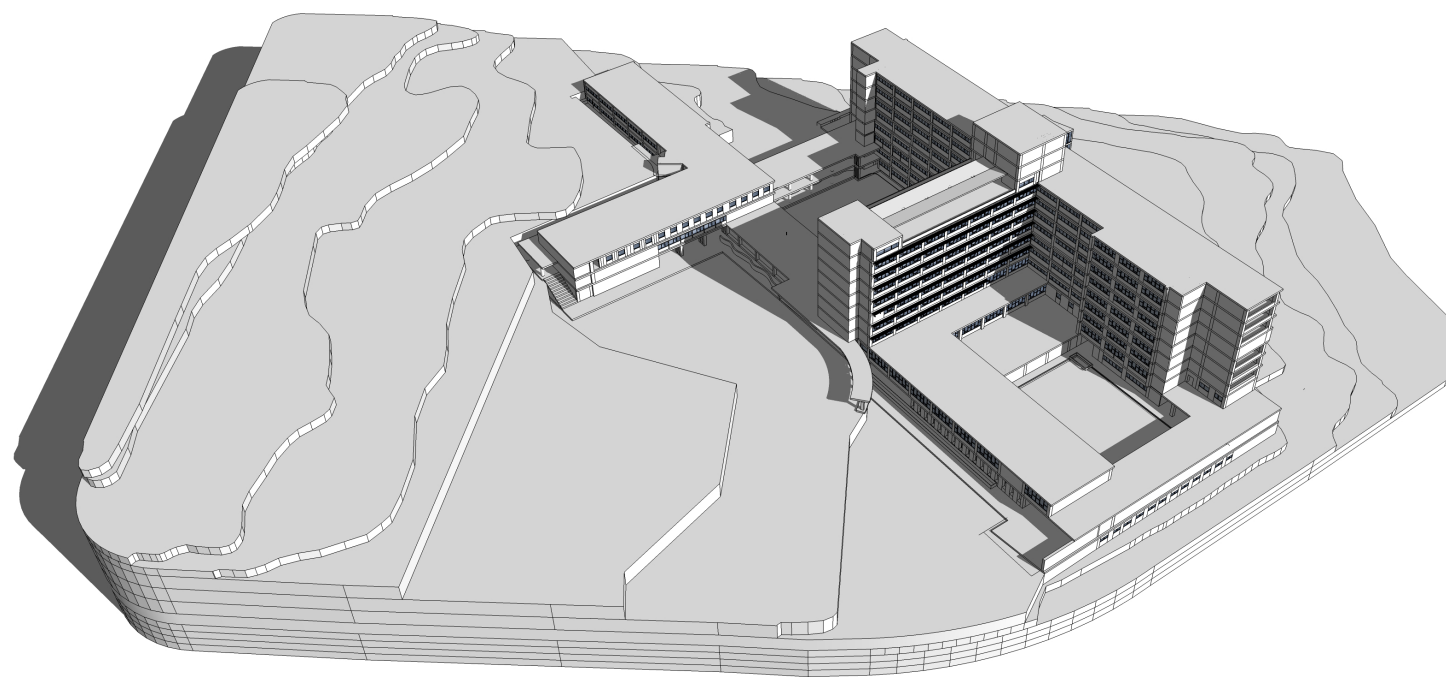

HOSPITAL MENTAL DE ANTIOQUIA

H. M. RODRIGUEZ & HIJOS LTDA

1951

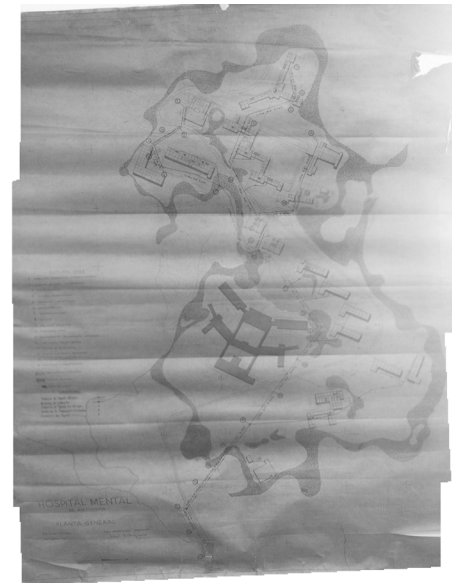
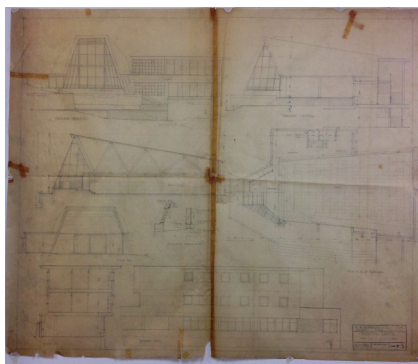
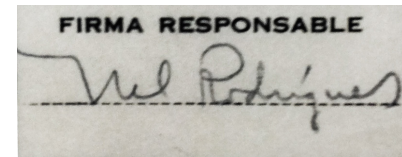
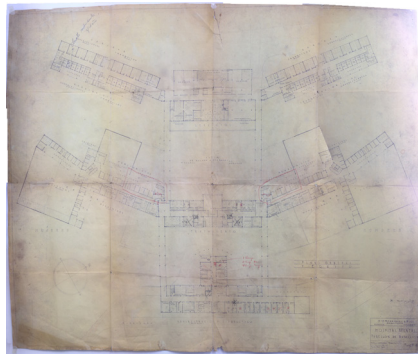
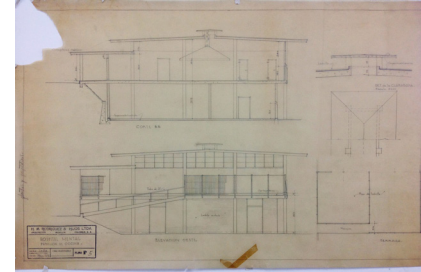
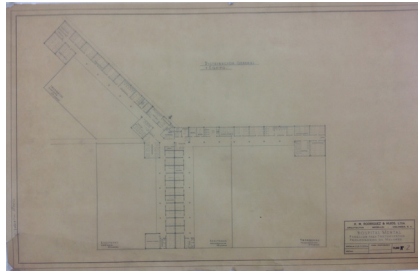

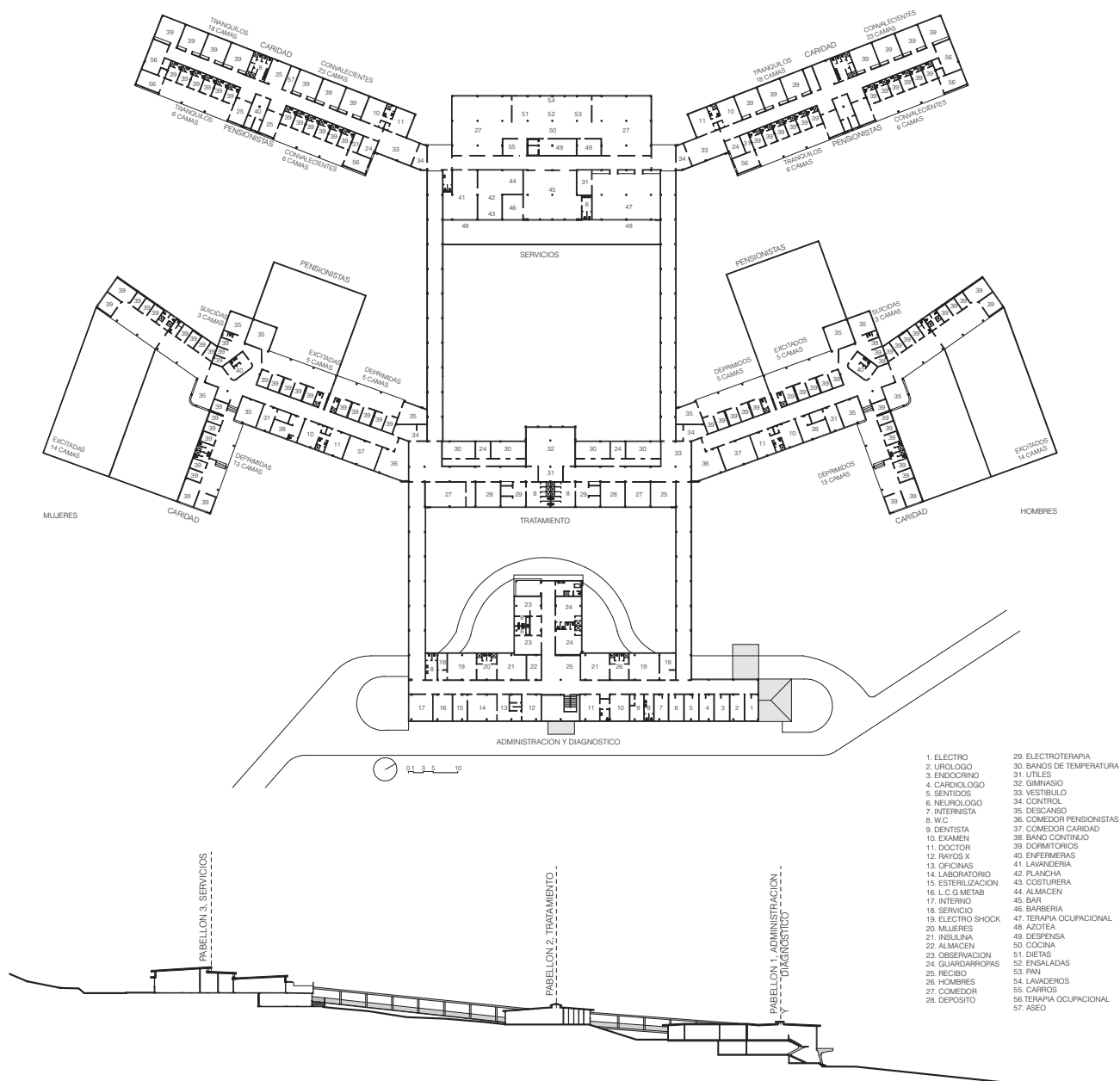

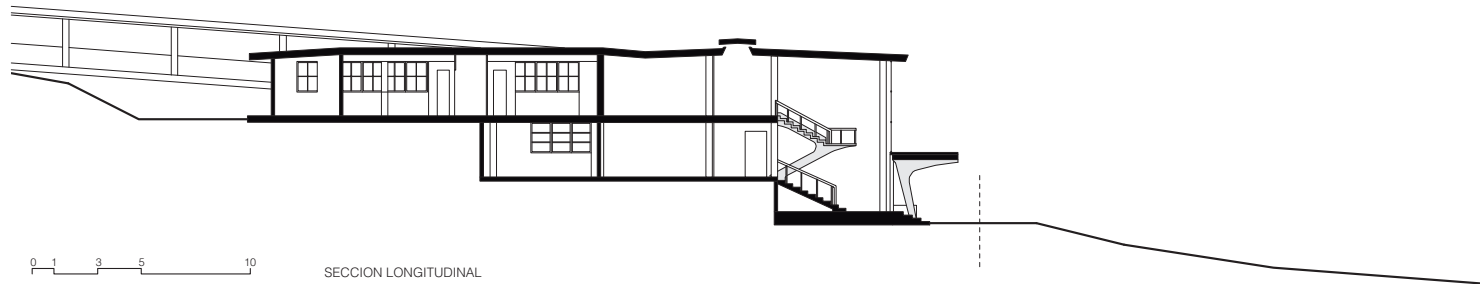
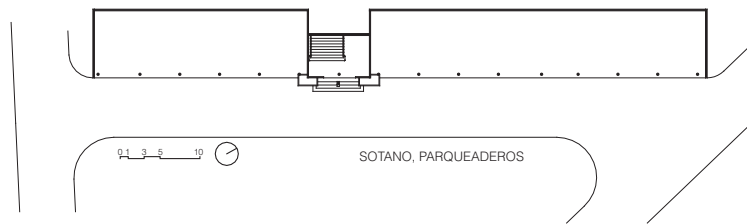
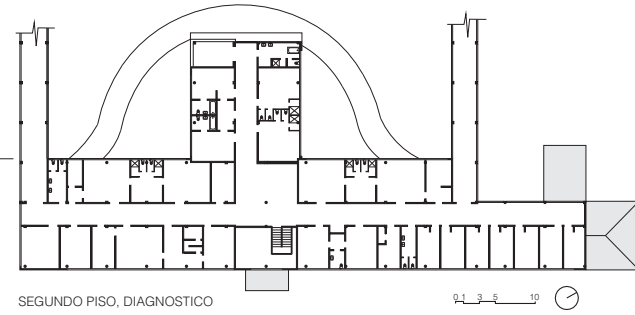
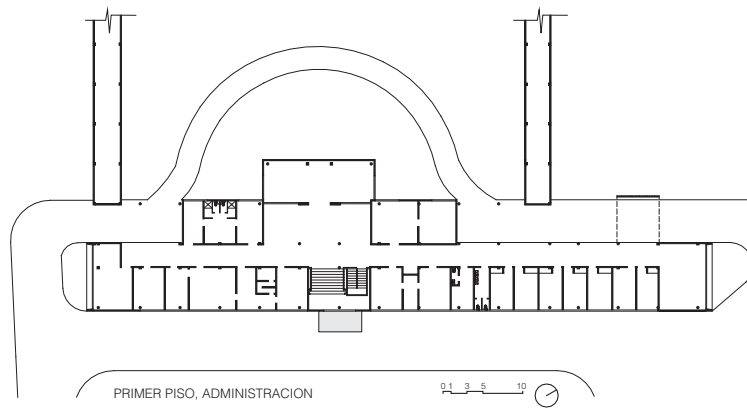

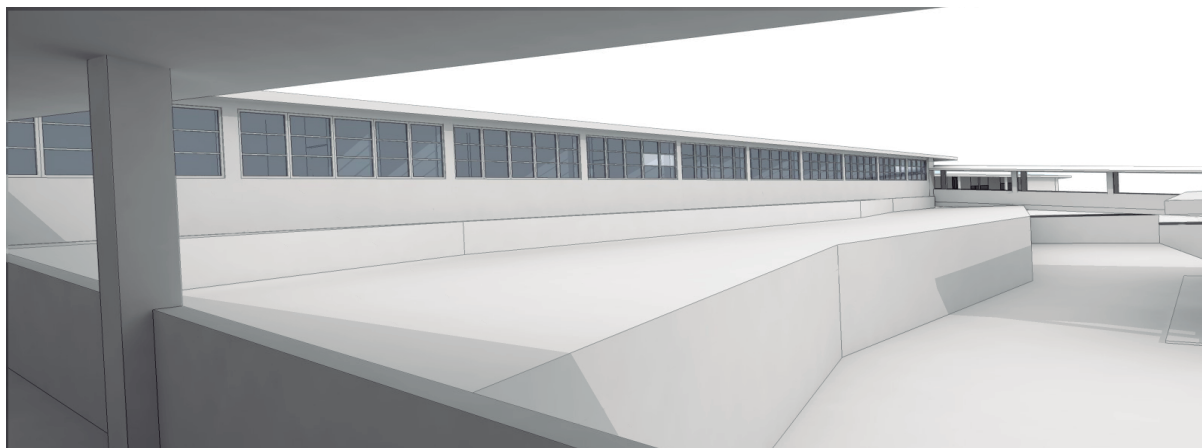
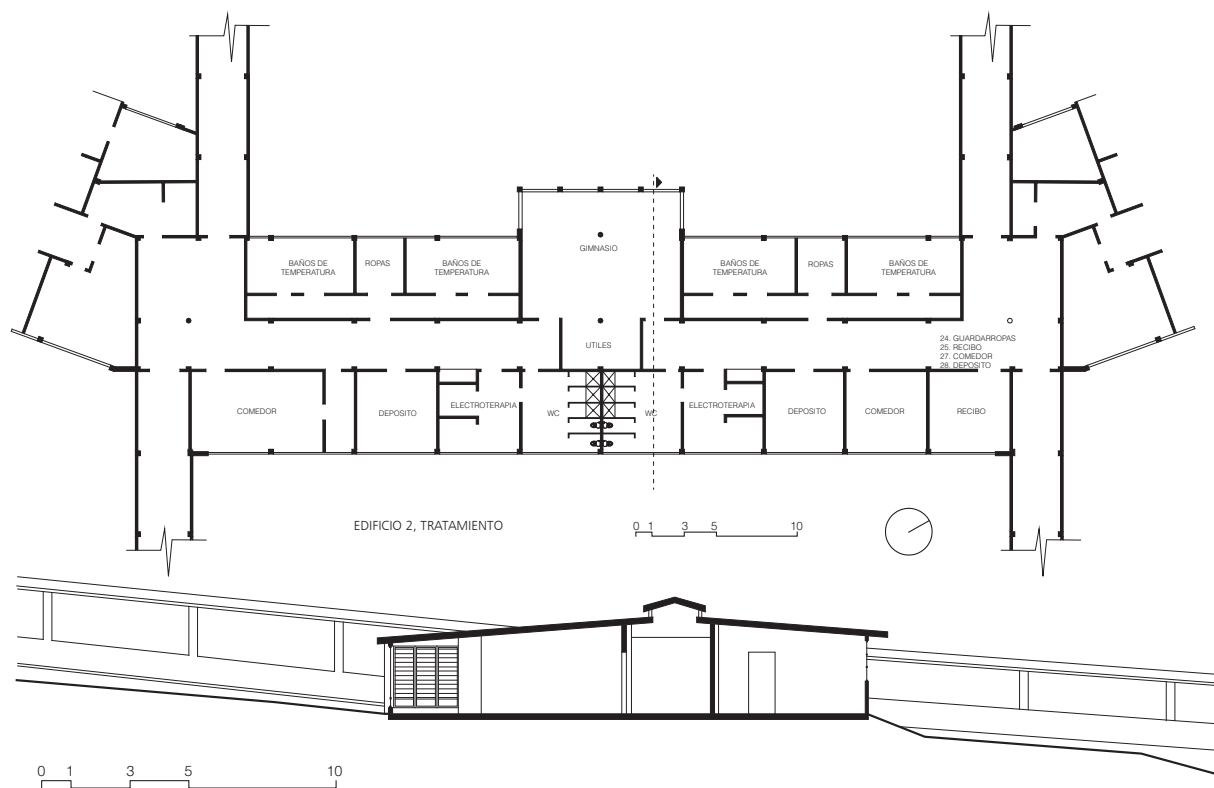

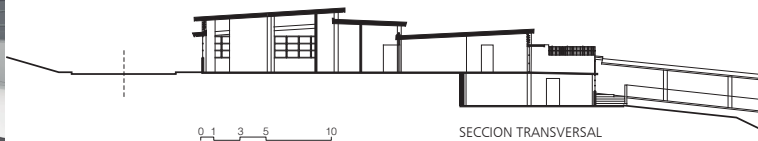
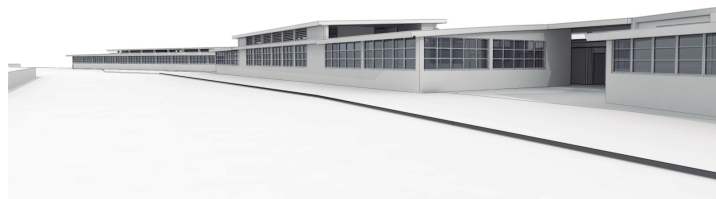
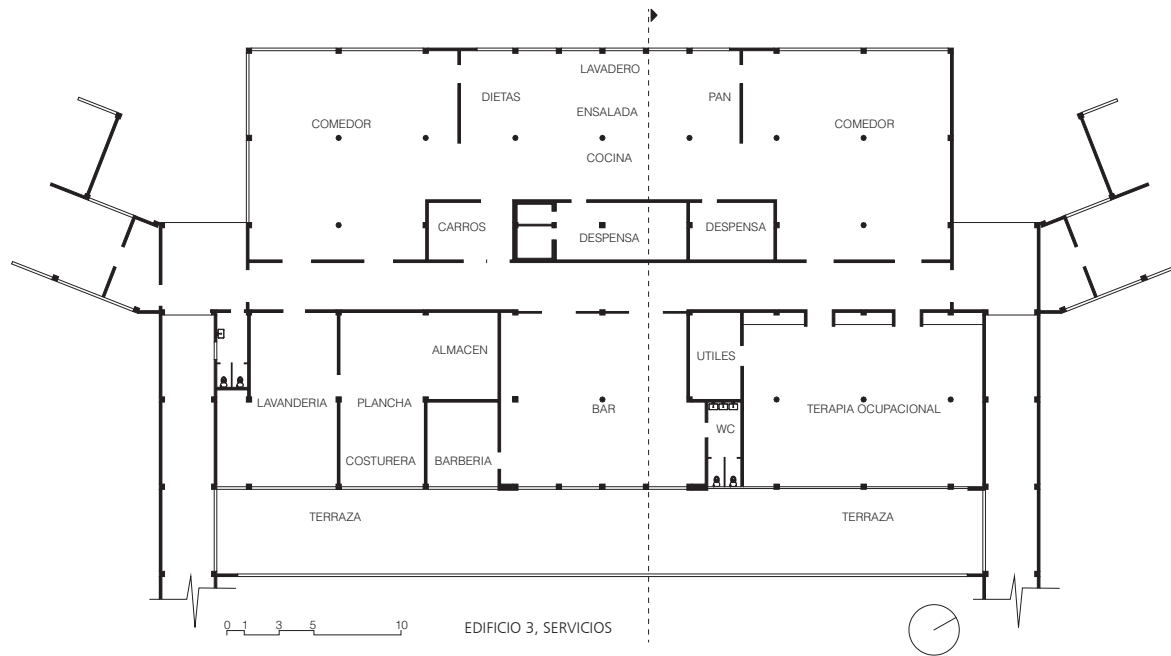

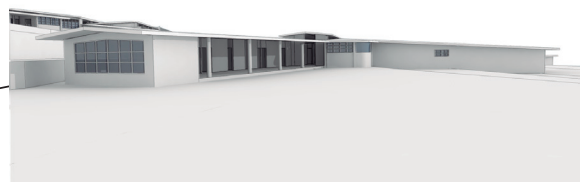
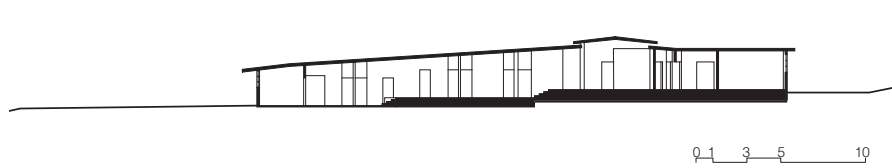
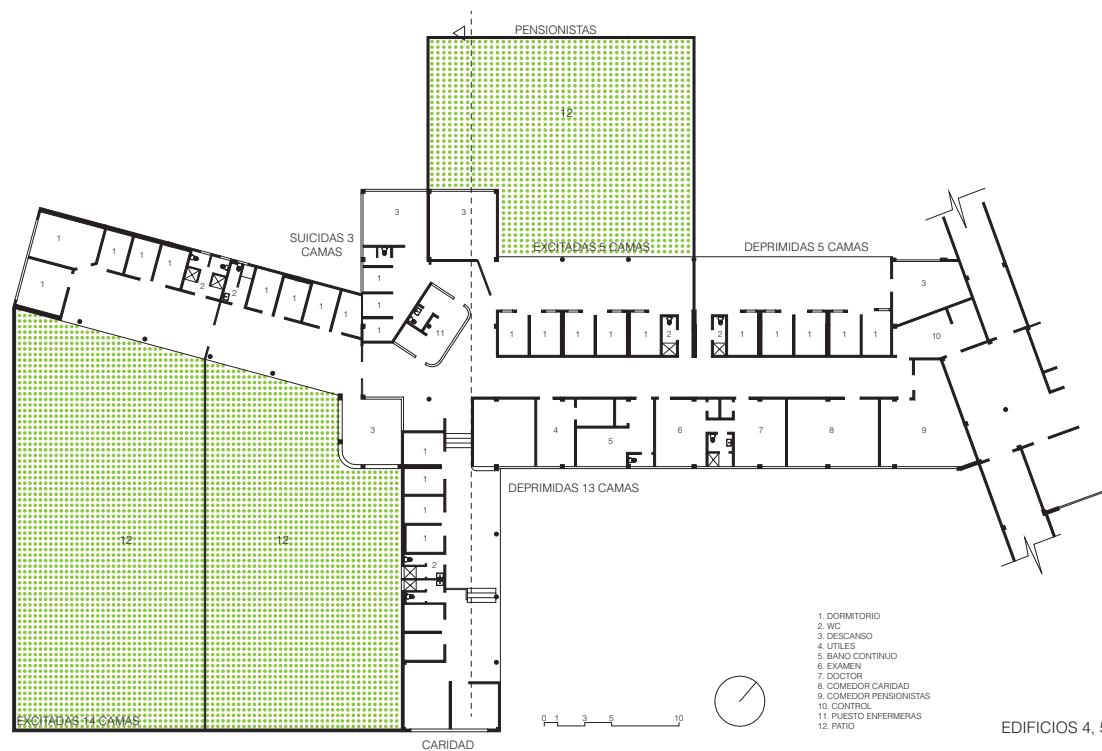

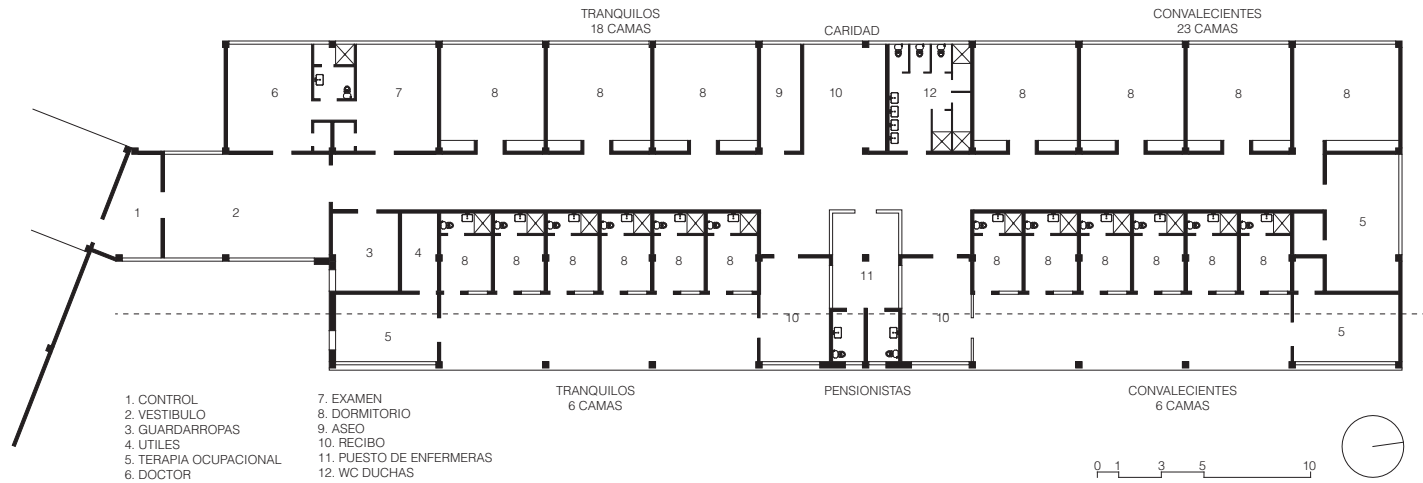

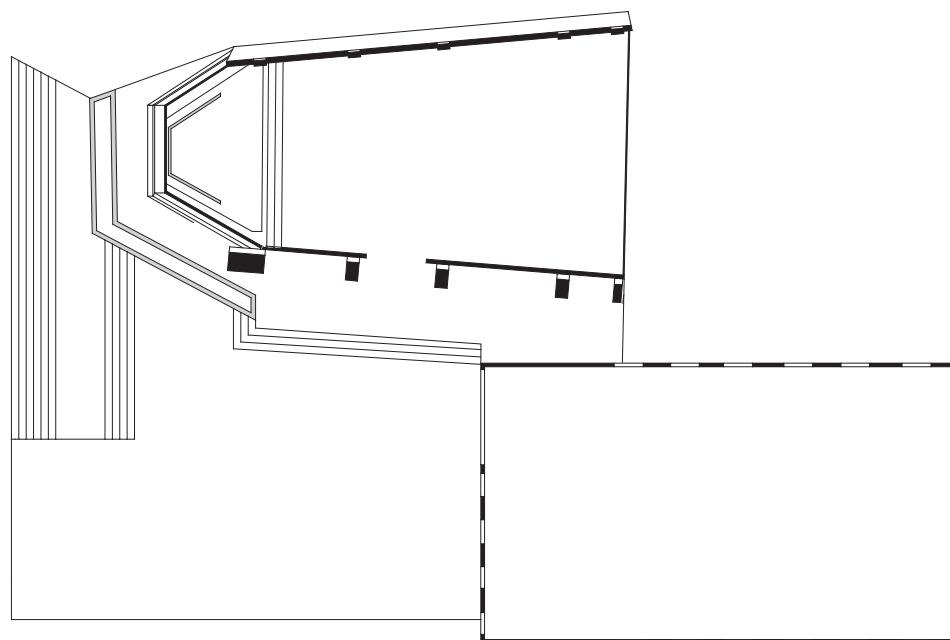

PLANTA PRIMER NIVEL

0 1 3 5 10

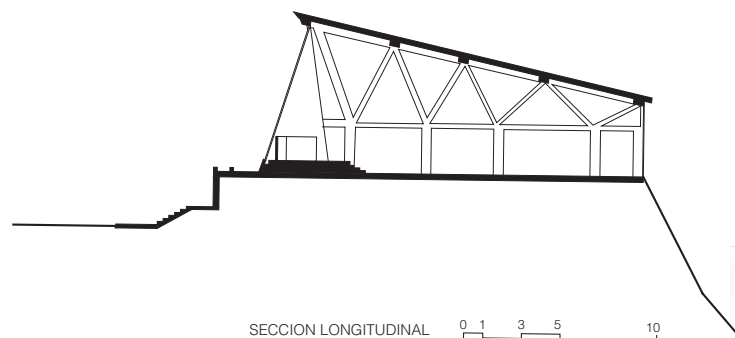

SECCION LONGITUDINAL

0 1 3 5 10

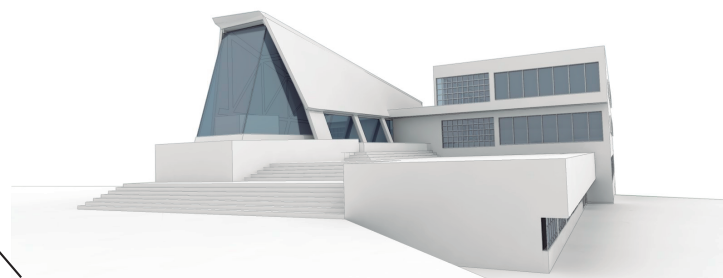

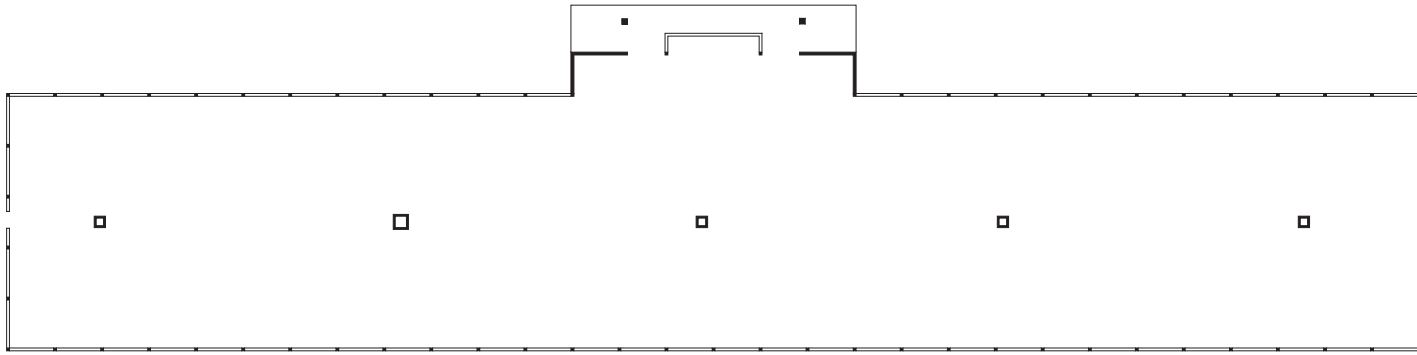

PLANTA TALLERES

0 1 3 5 10

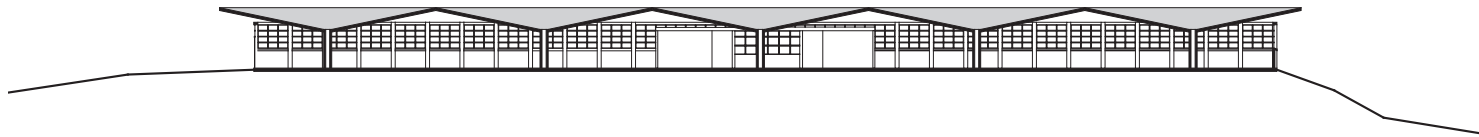

SECCION LONGITUDINAL, TALLERES

0 1 3 5 10



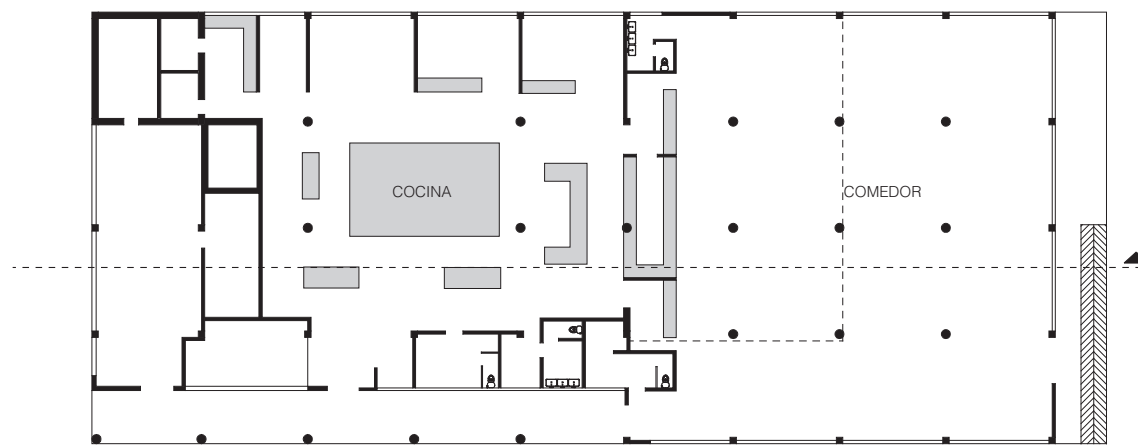

PABELLON DE COCINA, PLANTA

0 1 3 5 10



SECCION LONGITUDINAL

0 1 3 5 10

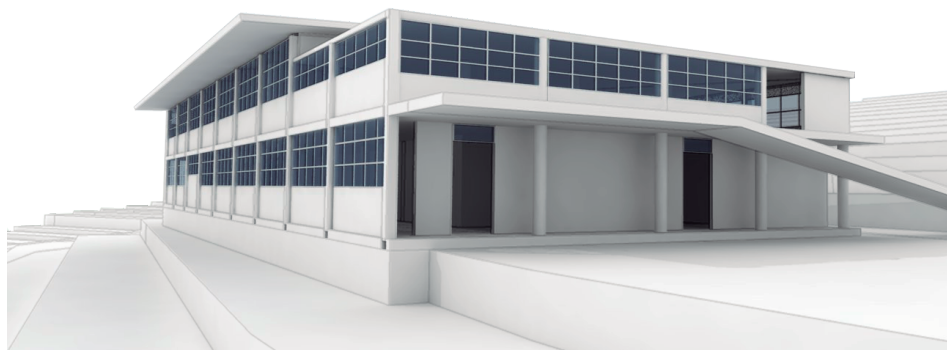

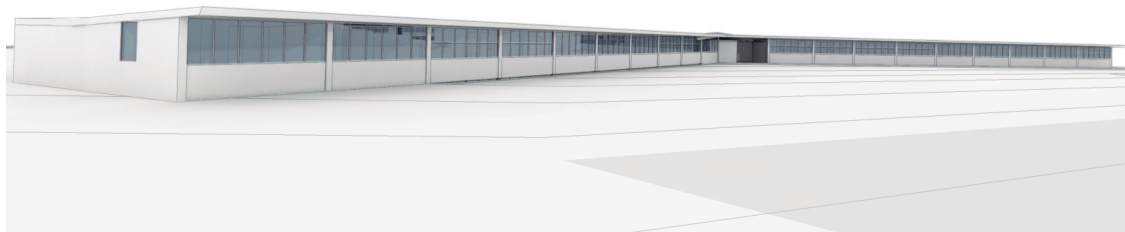
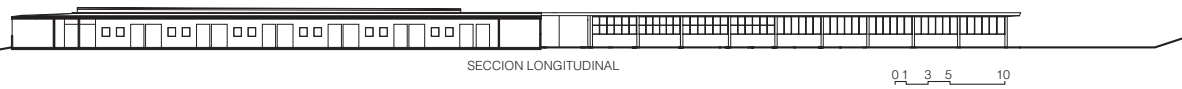
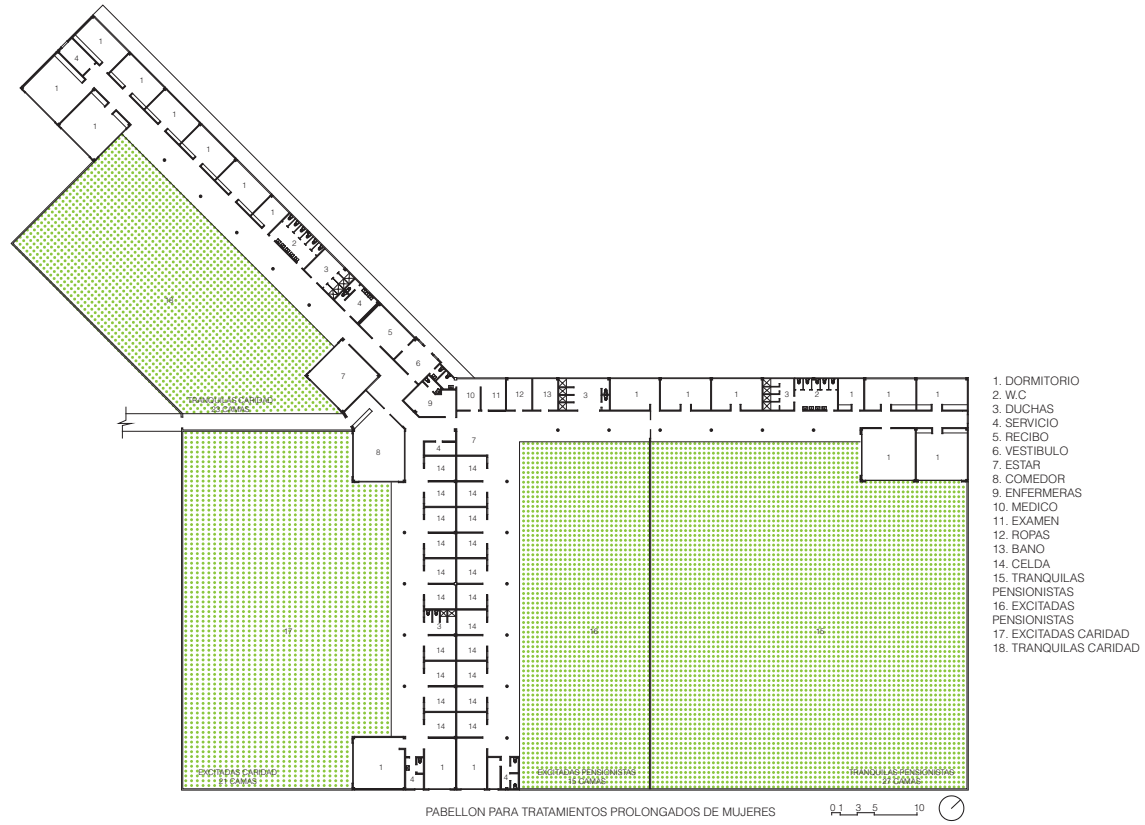

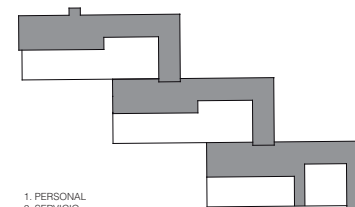
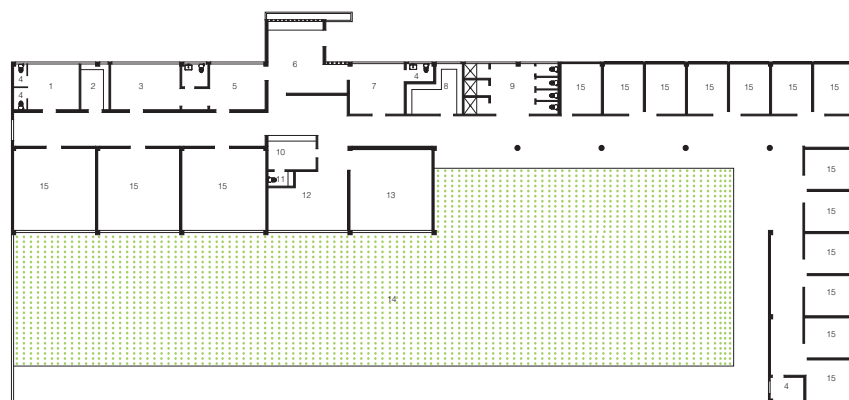

1. PERSONAL
2. SERVICIO
3. EXAMEN
4. W.C
5. DOCTOR
6. VESTIBULO
7. VISITAS
8. ROPA
9. DUCHAS
10. ENFERMERAS
11. W.C Y DROGAS
12. COMEDOR
13. SALON DE DESCANSO
14. PATIO
15. DORMITORIO

PABELLON PARA TRATAMIENTOS PROLONGADOS HOMBRES

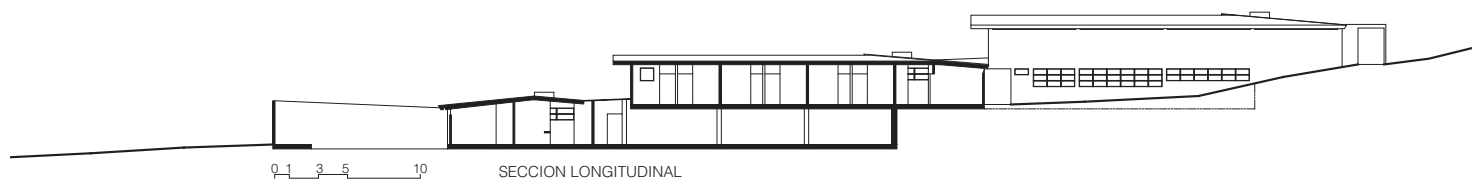
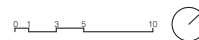

SECCION LONGITUDINAL

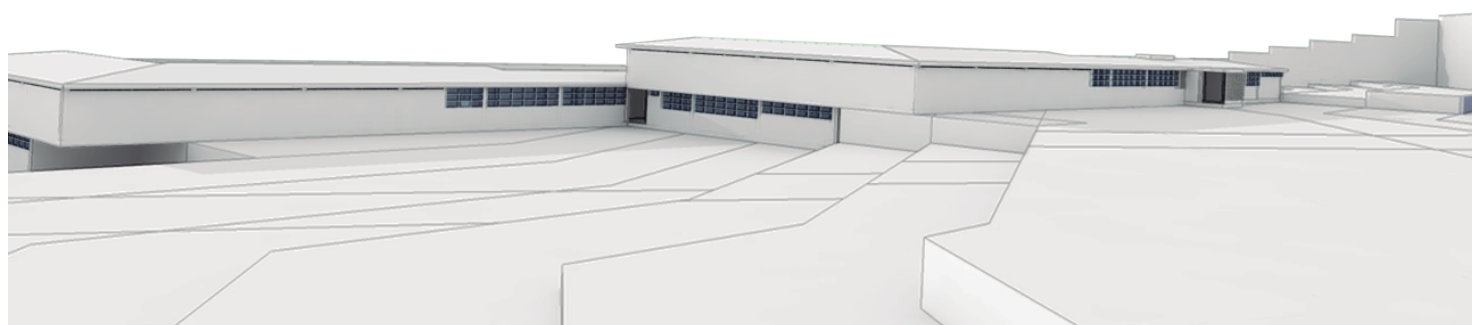

CLINICA LUZ CASTRO DE GUTIERRES

ARQUITECTURA Y CONSTRUCCIONES LIMITADA

1963

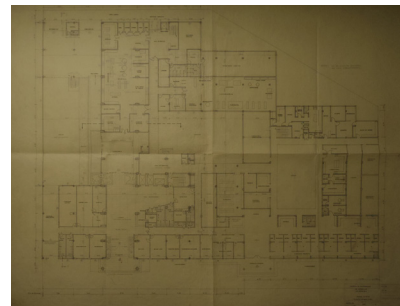
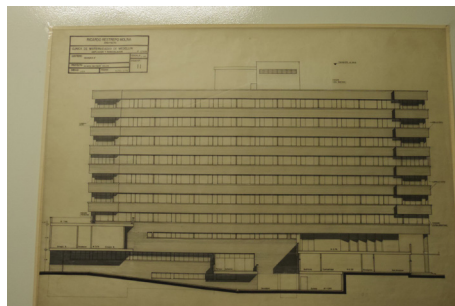
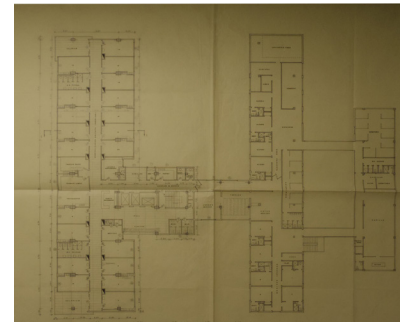
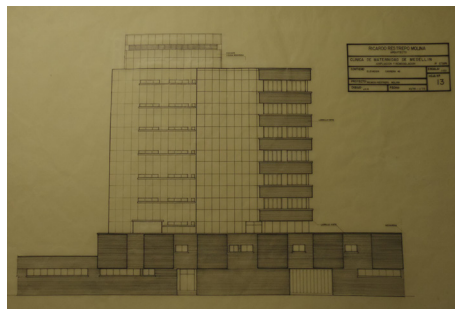
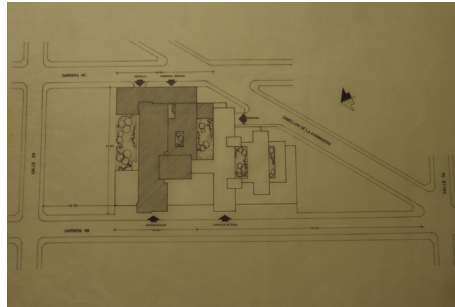



- | | | | | | |
|-----------------------|---------------------------|----------------------------|-----------------------|-------------------------------|---------------------------|
| 1. SECRETARIAS | 16. MEDICO JEFE | 31. JARDIN | 46. VERDURAS | 61. DESINFECTADORA | 76. CONSULTA PRENATAL |
| 2. SUB-DIRECCION | 17. DIRECTOR CONTROL | 32. COMEDOR SERVICIO | 47. LACTEOS | 62. PREPARACION LEJIAS | 77. ENTREVISTA |
| 3. WC H | 18. ENFERMERAS AUXILIARES | 33. LAVADO VAJILLA | 48. CARNES | 63. LAVADORAS | 78. VESTUARIO |
| 4. WC. D | 19. SANEAMIENTO | 34. OFICINA DIETISTA | 49. HIELO | 64. PLANCHADORA | 79. ODONTOLOGO |
| 5. ENTRADA AMBULANCIA | 20. SERVICIO SOCIAL | 35. ENTREGA | 50. ASEO | 65. CENTRIFUGOS | 80. EDUCACION SANITARIA |
| 6. DIRECCION JUNTAS | 21. ESPERA | 36. SITIO LAVADO DE CARROS | 51. ENTRADA SERVICIO | 66. LAVADO A MANO | 81. LABORATORIO |
| 7. CONTABILIDAD | 22. ARCHIVO | 37. PREPARACION | 52. HALL DE SERVICIO | 67. SECADORAS | 82. LAVADO ESTERILIZACION |
| 8. SINOICO | 23. FARMACIA | 38. COCCION | 53. MONTA CARGAS | 68. DORMITORIO SERVICIO | 83. DEPOSITO EQUIPO |
| 9. CAJA | 24. ARCHIVO RECORDS | 39. LAVADO DE OLLAS | 54. ESTADERO SERVICIO | 69. LABORATORIO INVESTIGACION | 84. OFICINA |
| 10. LOBBY | 25. ADMISION | 40. PANADERIA | 55. HALL | 70. DEPOSITO | 85. BANCO DE SANGRE |
| 11. INFORMACION | 26. HAL ASCENSORES | 41. CONTROL | 56. LOCKERS | 71. DEMOSTRACIONES | 86. DONANTES |
| 12. TELEFONO | 27. CAFETERIA | 42. DESPENSA | 57. SELECCION | 72. ESPERA LACTARIO | 87. RECUPERACION |
| 13. PLANTA TELEFONO | 28. HALL DE SERVICIO | 43. AMBULANCIAS | 58. OFICINA | 73. ESPERA | 88. EXAMEN |
| 14. ASEO | 29. ROPAS | 44. CONTROL | 59. ROPERA | 74. HALL | 89. CUARTO OSCURO |
| 15. REVISTA | 30. BASURAS | 45. ANTEJARDIN | 60. COSTURA REMIENDO | 75. CONSULTA EXTERNA | 90. EXAMEN PLACAS |

PISO 1, ACCESO CAFETERIA, JARDINES, ZNAS TECNICAS, ZONA ADMINISTRATIVA, CONSULTA PRENATAL, SERVICIO SOCIAL.



- | | | | |
|---------------------------------|--------------------------------|---------------------------------------|------------------------------|
| 1. TERRAZA | 16. OXIGENO | 31. MATERIAL ESTERIL | 46. TRABAJO |
| 2. AUDITORIO | 17. ANESTESIA | 32. AUTO CLAVE | 47. RECUPERACION SEPTICA |
| 3. BUITRONES, LUZ Y VENTILACION | 18. INSTRUMENTAL | 33. CAMILLAS | 48. CIRUGIA SEPTICOS |
| 4. VISITAS | 19. VIDEO | 34. ASEO | 49. LAVADOS MEDICOS |
| 5. HALL | 20. CIRUGIA | 35. SHUTE ROPAS | 50. SUBESTERILIZACION |
| 6. PUESTOS ENFERMERAS | 21. LIMPIEZA | 36. SHUTE BASURAS | 51. PARTOS SEPTICOS |
| 7. RECUPERACION ASEPTICA | 22. SALA DE PARTOS | 37. TRABAJO LIMPIO | 52. TRABAJO ENFERMERAS |
| 8. ENTREGA | 23. CAMILLAS | 38. TRABAJO SUCIO | 53. ESTADERO LOCKERS MEDICOS |
| 9. ESTERILIZACION CENTRAL | 24. ESTADERO MEDICO | 39. TRATAMIENTOS | |
| 10. TRABAJO ENFERMERAS | 25. RAYOS Y PORTATIL | 40. LOCKERS ENFERMERAS | |
| 11. RECUPERACION | 26. PUESTO ENFERMERA | 41. PUESTOS ENFERMERAS | |
| 12. PENSIONADO | 27. TRABAJO | 42. VISITAS | |
| 13. ESPERA | 28. TERRAZA | 43. HOSPITALIZACION CASOS COMPLICADOS | |
| 14. PARTOS PENSIONADOS | 29. PARTOS ASEPTICOS | 44. SOLARIUM | |
| 15. ATENCION RECEN NACIDOS | 30. PREPARTO GRATUITO ASEPTICO | 45. ASEO | |

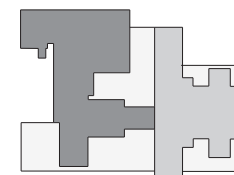

- CLINICA LUZ CASTRO
- ESPACIO INICIAL

PISOS 2: HABITACIONES PREPARACION PARTO, PARTOS PENSIONADAS Y CARIDAD, RECUPERACION NUEVAS MADRES, AUDITORIO.

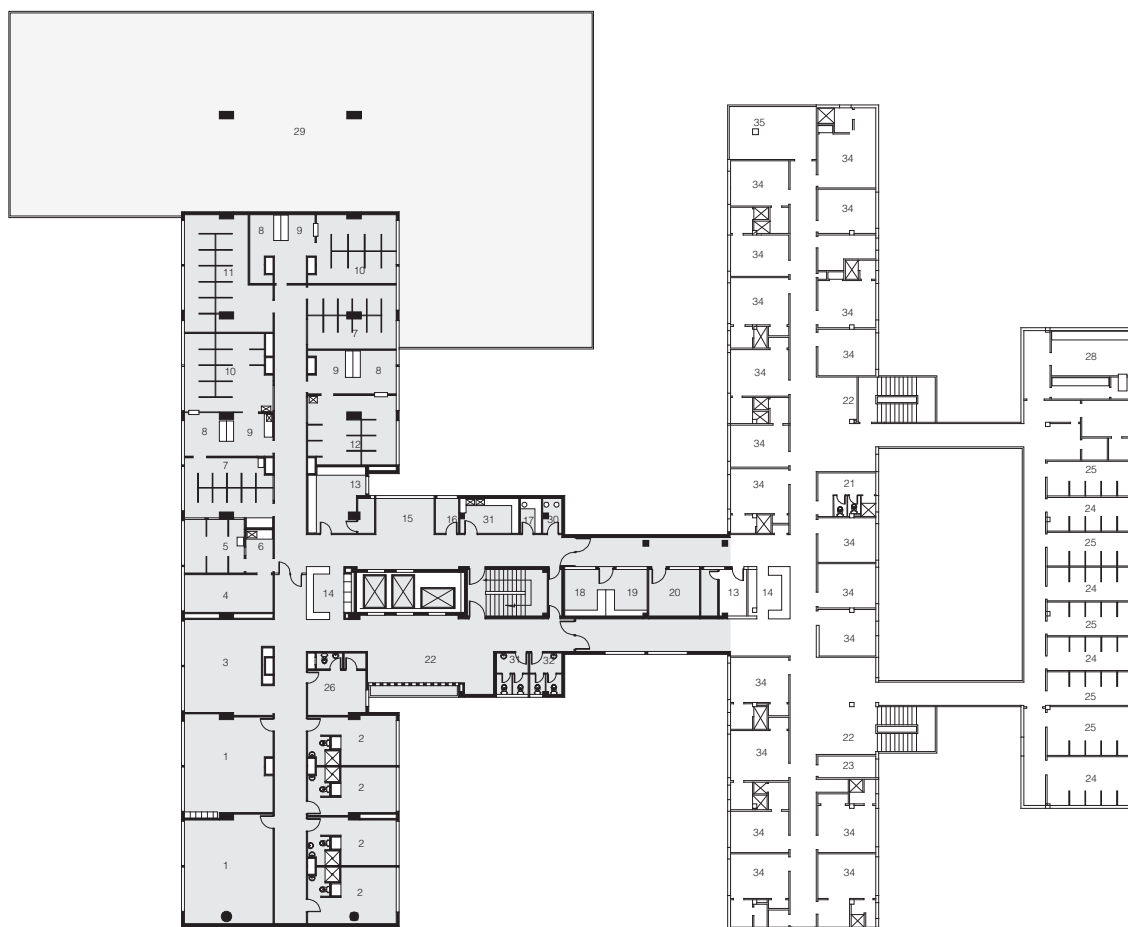

0 1 3 5 10



- | | | |
|---------------------------|-------------------------------------|-----------------------------------|
| 1. SALA DE CLASE | 13. LOCKERS ENFERMERAS | 25. SALA CUNA SEPTICOS (NORMALES) |
| 2. MEDICOS RESIDENTES | 14. PUESTO ENFERMERAS | 26. MEDICOS |
| 3. ESTADERO | 15. CAMILLAS | 27. LAVADO |
| 4. SOSPECHOSOS PREMATUROS | 16. ASEO | 28. COCINA LECHES |
| 5. SOSPECHOSOS NORMALES | 17. SHUTE ROPAS | 29. TERRAZA |
| 6. ANTE SALA | 18. TRABAJO LIMPIO | 30. SHUTE BASURAS |
| 7. PREMATUROS 10 | 19. TRABAJO SUCIO | 31. W.C.H |
| 8. EXAMEN TRATAMIENTO | 20. TRATAMIENTOS | 32. W.C.D |
| 9. ZONA DE TRABAJO | 21. W.C | 33. PANTRY |
| 10. NORMALES 10 | 22. VISITAS | 34. HOSPITALIZACION SEPTICOS |
| 11. PREMATUROS 13 | 23. TELEFONO | 35. SOLARIUM |
| 12. NORMALES 8 | 24. SALA CUNA SEPTICOS (PREMATUROS) | |

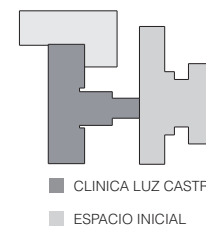

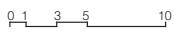
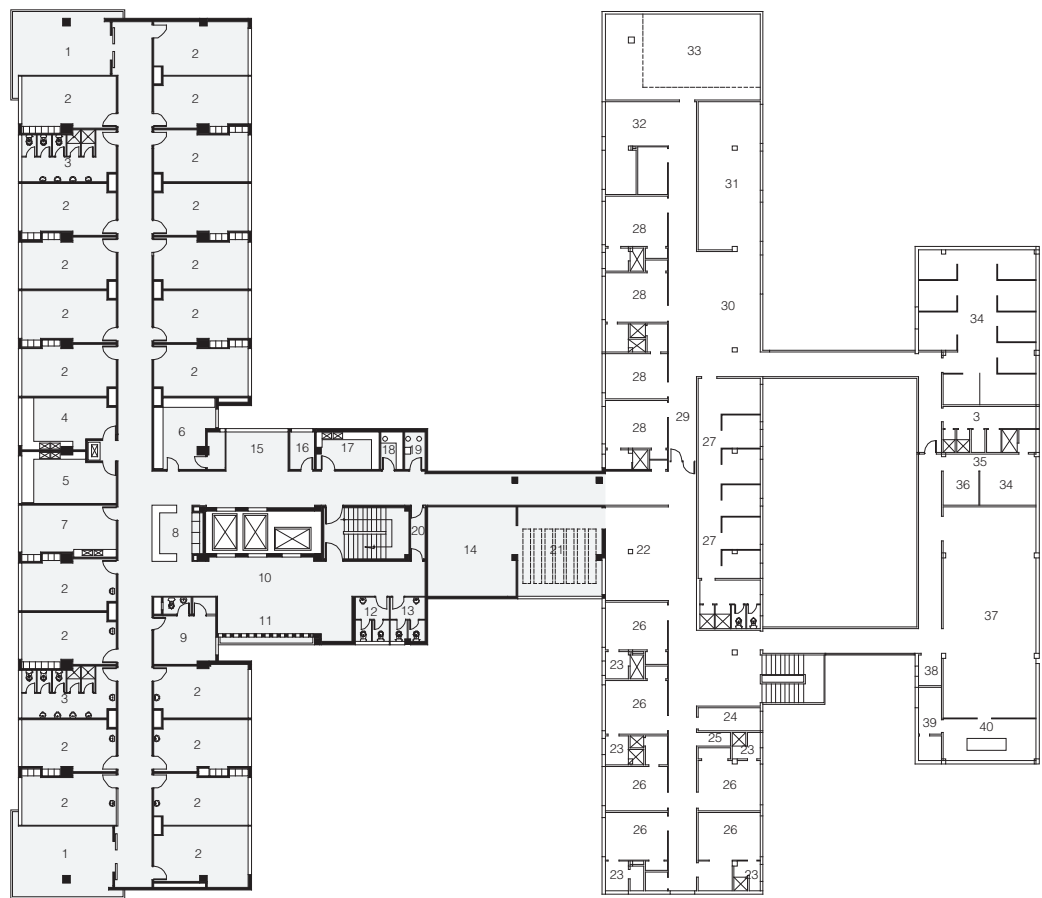

- | | | |
|---|----------------------|-------------------------|
| 1. SOLARIUM | 16. ASEO | 31. COMEDOR |
| 2. HOSPITALIZACION GRATUITA (ASEPTICOS) | 17. PANTRY | 32. COSTURA |
| 3. WC DUCHAS | 18. SHUTE ROPAS | 33. LAVANDERIA HERMANAS |
| 4. TRABAJO SUCIO | 19. SHUTE BASURAS | 34. DORMITORIO |
| 5. TRABAJO LIMPIO | 20. UTIL | 35. CAPELLAN |
| 6. LOCKERS ENFERMERAS | 21. TERRAZA | 36. ESTAR |
| 7. TRATAMIENTOS | 22. ESTAR MEDICOS | 37. CAPILLA |
| 8. PUESTOS ENFERMERAS | 23. SANITARIO | 38. BAUTISTERIO |
| 9. MEDICOS | 24. LINOS | 39. SACRISTIA |
| 10. HALL | 25. TELEFONOS | 40. ALTAR |
| 11. VISITAS | 26. MEDICOS INTERNOS | |
| 12. W.C.H | 27. DORMITORIOS | |
| 13. W.C.D | 28. ALCOBA | |
| 14. JUEGOS MEDICOS | 29. CLAUSURA HERMANA | |
| 15. CAMILLAS | 30. ESTADERO | |

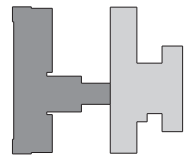

■ CLINICA LUZ CASTRO
 ■ ESPACIO INICIAL

PISOS 4 CAPILLA, CLAUSTRO, MONJAS HOSPITALIZACION, GRATUITA, RESIDENCIA MEDICOS

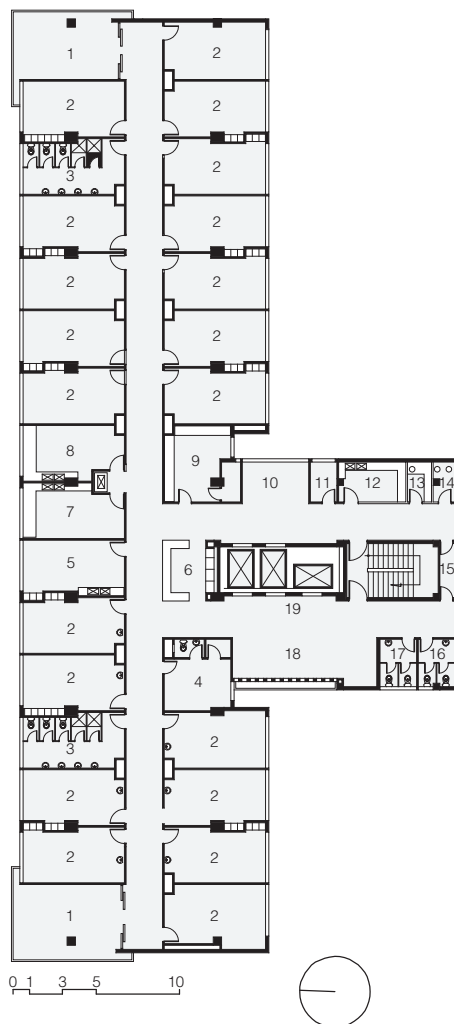

- | | |
|-----------------------|-------------------|
| 1. SOLARIUM | 11. ASEO |
| 2. ALCOBA | 12. PANTRY |
| 3. WC DUCHAS | 13. SHUTE ROPAS |
| 4. MEDICOS | 14. SHUTE BASURAS |
| 5. TRATAMIENTOS | 15. UTIL |
| 6. PUESTO ENFERMERAS | 16. W.C.H |
| 7. TRABAJO LIMPIO | 17. W.C.D |
| 8. TRABAJO SUCIO | 18. HALL |
| 9. LOCKERS ENFERMERAS | 19. VISITAS |
| 10. CAMILLAS | |

PISO 5, 6, 7 HOSPITALIZACION GRATUITA

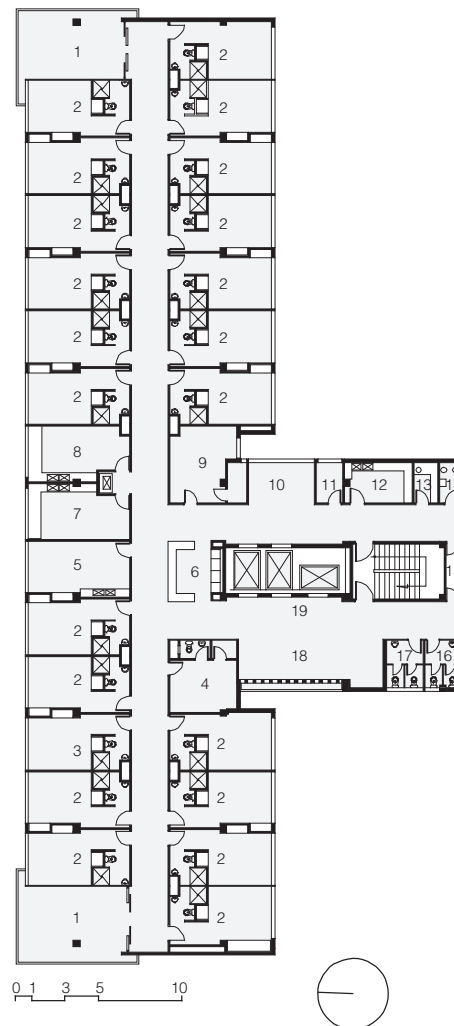

- | | |
|-----------------------|-------------------|
| 1. SOLARIUM | 11. ASEO |
| 2. ALCOBA | 12. PANTRY |
| 3. WC DUCHAS | 13. SHUTE ROPAS |
| 4. MEDICOS | 14. SHUTE BASURAS |
| 5. TRATAMIENTOS | 15. UTIL |
| 6. PUESTO ENFERMERAS | 16. W.C.H |
| 7. TRABAJO LIMPIO | 17. W.C.D |
| 8. TRABAJO SUCIO | 18. HALL |
| 9. LOCKERS ENFERMERAS | 19. VISITAS |
| 10. CAMILLAS | |

PISO 8 Y 9 PENSIONADO SEMI-PENSIONADO

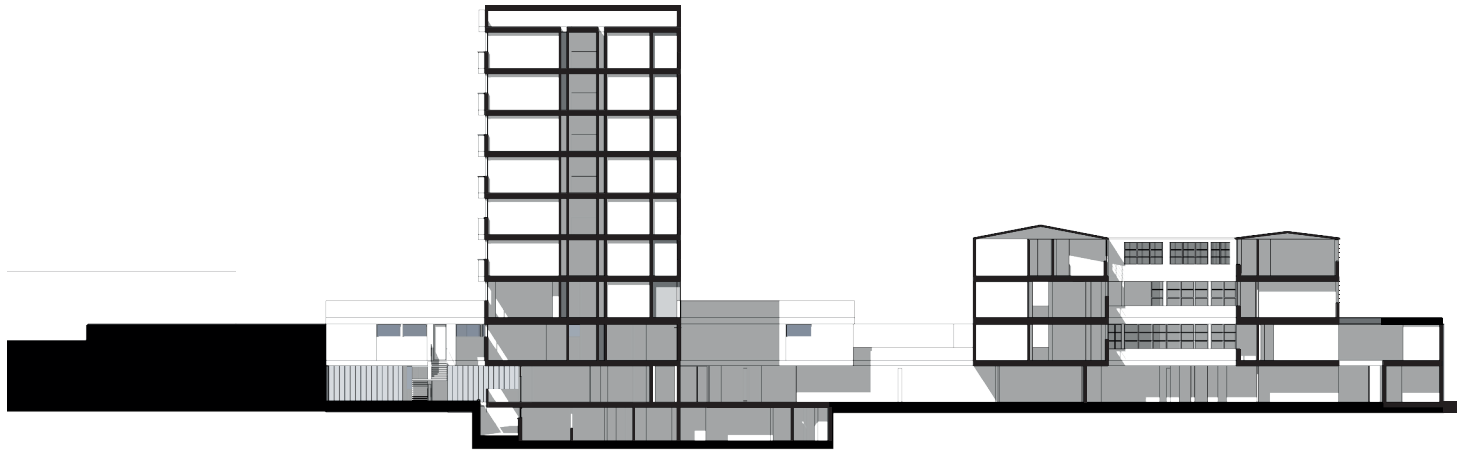

SECCION LONGITUDINAL

0 1 3 5 10 20

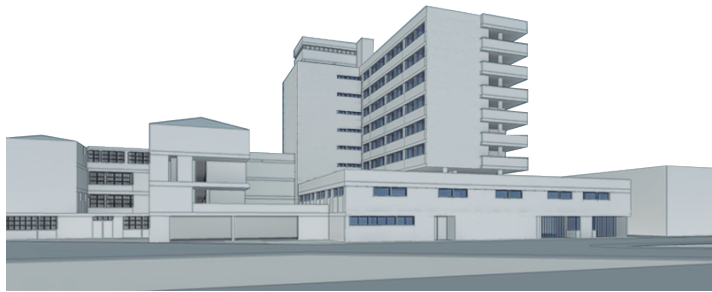

FACHADA POSTERIOR



FACHADA FRONTAL

