

UNIVERSIDAD NACIONAL DE COLOMBIA

INSTITUTO DE CIENCIAS NATURALES

DEPARTAMENTO DE GEOLOGIA

SOCIEDAD COLOMBIANA DE GEOLOGIA

GEOLOGIA COLOMBIANA

AGOSTO 1962

No. 2

CONTENIDO:

	Págs.
Cupriferous mineralizations in the Serranía de Perijá between Codazzi and Molino. P. F. PAGNACCO	5
Un interessante caso di metablastesi: la serie metamorfica della Quebrada La Cristalina (Depto del Meta). L. RADELLI ...	15
A propósito de <i>E. (AMERHIPPUS) CURVIDENS</i> en el pleistoceno de Colombia. J. DE PORTA	35
Introducción al estudio de la geología y de la petrografía del Macizo de Santa Marta. L. RADELLI	41

BOGOTA, D. E.

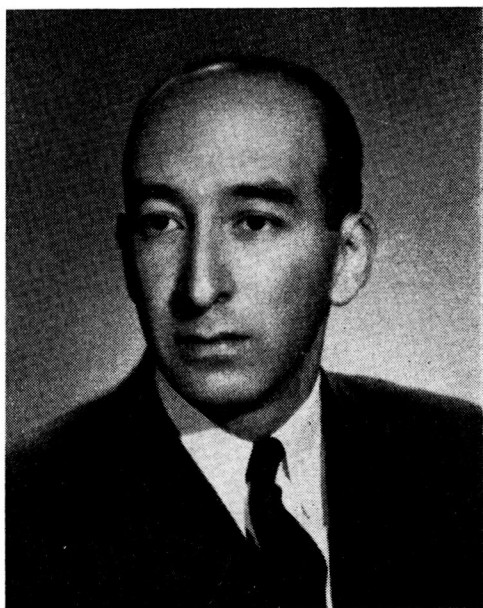

26 enero 1911 — 7 agosto 1962

Es con verdadero pesar que dedicamos este número de Geología Colombiana a la memoria del doctor

JOSE PABLO LEYVA

Geología Colombiana fué creada por su entusiasmo, al cual se deben también todas las realizaciones más bellas del Instituto de Ciencias Naturales.

Queríamos tomarnos el compromiso de continuar con la orientación que él dió a nuestras actividades, pero desde ya, sabemos que el apoyo que nos venía de la claridad de sus ideas, de su decisión y de su firmeza será insustituible para nosotros.

Este grave duelo nos toca no solamente en nuestra actividad profesional, sino también personalmente, por la grande amistad que nos unía a su persona.