



Samoga
Museo Interactivo

UMBRA:
La Ecorregión
Cafetera
EN LOS MUNDOS DE SAMOGA



UNIVERSIDAD
NACIONAL
DE COLOMBIA
SEDE MANIZALES

Gonzalo Duque Escobar .
Año 2015- Act 2022

UMBRA: LA ECORREGIÓN CAFETERA EN LOS MUNDOS DE SAMOGA

<https://repositorio.unal.edu.co/bitstream/handle/unal/55442/umbra.pdf>



Imagen: Imagen: Anglus S.A.S.

BOOK SECTION:

- Presentación e introducción
- MUNDO DE LA TIERRA (PACHAMAMA): EL OCCIDENTE MINERO.....Pg 8
- MUNDO DEL AGUA (BACHUÉ): LA REGIÓN MAGDALENENSE..... Pg 83
- MUNDO DEL AIRE (YURUPARÍ): LA TIERRA DEL CAFÉ.....Pg 162
- MUNDO DEL FUEGO (CHIMINIGAGUA): LA ALTA CORDILLERA.....Pg 240
- MUNDOS DE LA CULTURA, LA CIENCIA Y LA TECNOLOGÍA.....Pg 324
- Contenido..... Pg 403
- Bibliografía.....Pg 438

GONZALO DUQUE-ESCOBAR (1015). MUSEO INTERACTIVO SAMOGA. UNIVERSIDAD NACIONAL DE COLOMBIA SEDE MANIZALES. (TEXTO ACTUALIZADO 2022)

<https://repositorio.unal.edu.co/bitstream/handle/unal/55442/umbra.pdf>



UMBRA: LA ECORREGIÓN CAFETERA EN LOS MUNDOS DE SAMOGA

<https://repositorio.unal.edu.co/bitstream/handle/unal/55442/umbra.pdf>

PRESENTACIÓN

Con la implementación de “siete mundos”, el Museo Samoga de la U.N de Colombia Sede Manizales, busca generar un instrumento para la apropiación social del territorio y la construcción de la identidad cultural, en la denominada Ecorregión Cafetera de Colombia, a partir del análisis de sus problemáticas socio-ambientales y de la promoción de su potencial natural y cultural. Dicha ecorregión, comprende los tres departamentos del Eje Cafetero (Caldas, Quindío y Risaralda), el Norte del departamento del Valle del Cauca y el Noroeste del Departamento del Tolima.

Mientras cuatro de los “siete mundos” presentan el territorio como un escenario multicultural y biodiverso con su oferta natural y cultural recurriendo a una analogía con los cuatro elementos aristotélicos, los tres restantes se ocupan de las estrategias necesarias para dar respuesta a sus problemáticas socioambientales, en el marco de los derechos bioculturales de las cuatro subregiones que explican los mundos de Samoga, definidas en un contexto social e histórico.

Para tal efecto, se presenta este texto virtual con un compendio de lecturas sobre la Ecorregión Cafetera y en particular sobre el territorio Caldense, cuyo contenido temático contribuye al objeto del citado proyecto elaborado en el marco misional de la Universidad Nacional de Colombia.

EL EJE CAFETERO EN EL CORAZÓN DE COLOMBIA

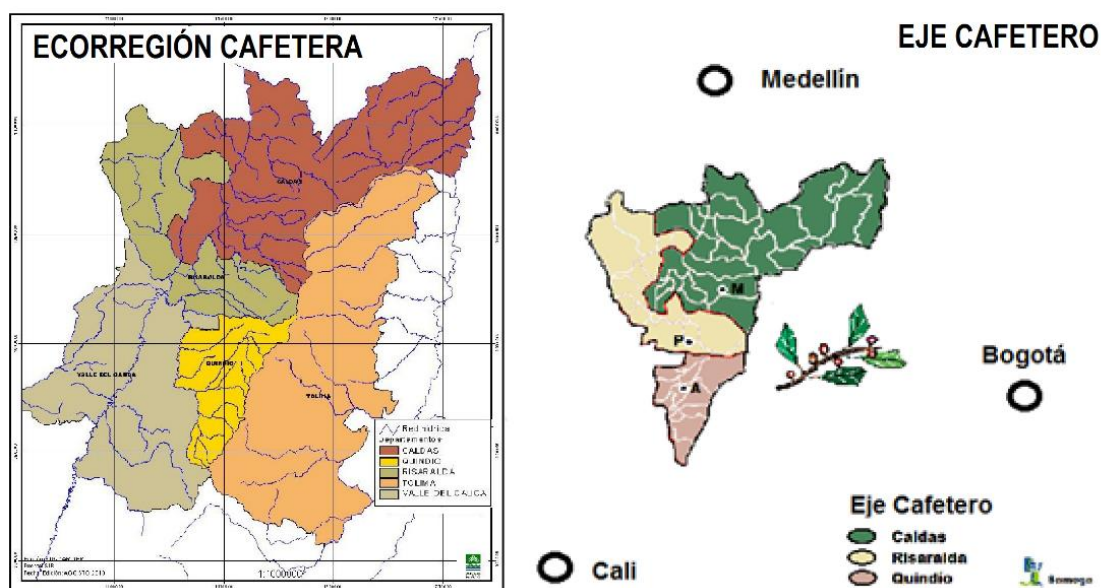

El Eje Cafetero es una región mediterránea localizada en el centro occidente de Colombia dotado de una oferta cultural y base natural, donde la biodiversidad propia del medio tropical, variados paisajes andinos y pisos térmicos, se subrayan por una historia económica cruzada por la economía del café soportada en una estructura económica caracterizada por la distribución equitativa de la tierra y del ingreso, consecuencia de la colonización del Siglo XIX y del café como cultivo de pequeña y mediana superficie.

En una perspectiva sociocultural, Manizales, Pereira y Armenia son tres ciudades intermedias herederas de una cultura imbricada en la “antioqueñidad” y la “caucanidad”: primero por las

profundas huellas de los laboriosos y virtuosos actores de la colonización antioqueña, y segundo por el aporte del caucano como natural promotor de empresas comerciales, gracias a una apertura que en épocas coloniales vive Popayán, cuando recibe información de la Capitanía de Panamá a través de las actividades mineras en Barbaçoas, del Virreinato del Perú al depender de Quito, y de la Nueva Granada con quien finalmente desarrollaba el comercio.

La actual conurbación, cuyos centros urbanos del período republicano aparecen por la vertiente occidental de la cuenca del río Cauca, emplazados sobre abanicos aluviales de torrenciales y cristalinos ríos que descienden del complejo volcánico Ruiz-Quindío-Tolima, muestran el esplendor de continuos arquitectónicos patrimoniales y poblados embebidos en la verde jungla, cuyas casonas de bahareque encementado cargan una historia centenaria, que se explica por el portentoso impacto de los ferrocarriles cafeteros que apalancaron el poblamiento del centro-occidente colombiano y la industrialización del país.

De esa economía de subsistencia y arriería de épocas fundacionales, ya en el alba del Siglo XX y gracias al café surge un segundo período de acumulación con trenes y cables aéreos, en el que el bahareque evoluciona hacia la arquitectura republicana ecléctica y en el que se acentúa la ocupación del territorio con pequeños y numerosos poblados. Posteriormente, a partir de la consolidación de la Federación Nacional de Cafeteros se entra a los tiempos del “Jeepao y la Chiva”, cuando con el concurso de los Comités de Cafeteros los beneficios del grano de oro se expanden a los medios rurales, para abrir caminos, electrificar el campo y construir escuelas, puestos de salud y acueductos.

Ya en la década del sesenta se empieza a conformar una ciudad región, donde las frustraciones regionales relacionadas con el centralismo impulsan la segregación del “Gran Caldas”, un hecho afortunado de 1966 que anticipa la descentralización consagrada en la Constitución Política de 1991 al darle vida administrativa y presupuestal a los municipios, cambio notable que ahora con la nueva Ley Orgánica de Ordenamiento Territorial de 2011 permite desarrollar propuestas suprarregionales de importancia, para la construcción de una región coherente y próspera bajo el rótulo de Eje Cafetero.

En los últimos 25 años la población de las capitales cafetaleras ha crecido así: 96% en Pereira, 60% en Armenia y 41% en Manizales, lo que muestra las ventajas derivadas de la creciente conectividad y valiosa ubicación del Eje Cafetero, un mercado de 1.134.536 habitantes cuya posición geoestratégica ocupando el centro del “Triángulo de Oro de Colombia” capitaliza las ventajas de un territorio de 200 kilómetros de radio donde habita el 52% de la población colombiana y se genera el 64% del PIB de nacional.

*. Manizales, 2015.08.14. Imagen: Mapa del Eje Cafetero en Wikipedia y SIR

-



SAMOGA, LUGAR DE ASOMBRO



Imagen: Usuarios de Samoga en el período 2001-2015, en:
<http://www.bdigital.unal.edu.co/51428/>

El Museo Interactivo de la Ciencia y el Juego Samoga, es una dependencia de la Universidad Nacional de Colombia sede Manizales, concebida desde sus orígenes como un proyecto de ciudad mediante el cual la Universidad ofrece desde enero de 2001 un espacio cultural, educativo y recreativo para contribuir al desarrollo ciudadano y a la competitividad urbana. Se trata de un museo de segunda generación basado en el tema de la ciencia, cuya rentabilidad, debe medirse por el impacto del arte, la ciencia y la educación, expresado en beneficios sociales.

El nombre Samoga se asigna al Museo Interactivo de la Universidad Nacional de Colombia sede Manizales, por encontrar en éste un término de la cultura vernácula Umbra, cuyas raíces y significados “Ga” Lugar y “Samo” Asombro, permiten interpretarlo como “Lugar de Asombro”. En su oferta, además de la Sala de Módulos, está el Observatorio Astronómico de Manizales OAM inaugurado en 1992 y su Planetario Móvil, el Modelo Hidráulico para El Control de la Erosión, la Rampa de Exposiciones, y la Sala Samoga y Samoga Virtual, dos espacios para el soporte de varias actividades académicas como la Conferencia Científica y el Multitaller, de Samoga.

Entre los programas que ofrece el Museo Interactivo Samoga, están el Multitaller de Ciencia y Tecnología, para el cual se han desarrollado en varias ocasiones los Talleres Formales y los Talleres Populares para los medios Urbanos y Rurales, con la intención de llevar la ciencia a algunos escenarios como apoyo a las actividades recreativas y productivas en beneficio de comunidades de pocos recursos, programas que se cancelaron por falta de recursos económicos, y que luego se sustituyen por la Ruta Amarilla promovida por la Fundación Terpel en alianza con la Alcaldía y otras instituciones, y a la cual igualmente cierra en Manizales luego de un exitoso balance, por falta de apoyo local.

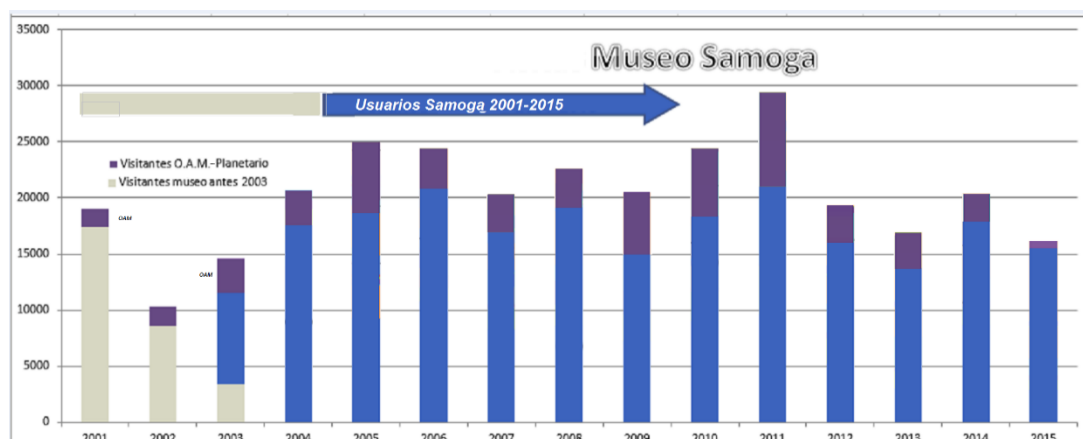
En sus quince años de existencia Samoga ha contabilizado un promedio de 20245 usuarios por año usuarios y multitud de productos académicos elaborados desde el Museo Interactivo y el Observatorio Astronómico, dado que su misión como museo interactivo es contribuir a la cultura científica mediante la promoción del conocimiento orientado al desarrollo, promoviendo la C&T y rescatando los saberes ancestrales del territorio como parte de la cultura local, en beneficio de Manizales y de su área de influencia, actividad cuya evidencia son en parte los documentos que se presentan en <https://godues.wordpress.com/2016/02/18/18448/>

Además, más del 90% de los servicios y programas de Samoga y el OAM se destinan a personas de la población de estratos populares, y no menos del 70% de los servicios de la Sala de Módulos a las instituciones educativas de carácter público, en la básica primaria y secundaria. De ahí la idea del proyecto “Los siete mundos de Samoga”, para facilitar la apropiación social del territorio y la identidad cultural de sus habitantes, ofreciendo información de complemento a los procesos de aprendizaje, dada la importancia de la información y la utilidad del conocimiento y los saberes, en la construcción social de un territorio ambientalmente sostenible, socialmente equitativo y económicamente viable.

Gonzalo Duque-Escobar

Coordinador del Museo Interactivo Samoga

<http://samoga.manizales.unal.edu.co>

UMBRA: LA ECORREGIÓN CAFETERA EN LOS MUNDOS DE SAMOGA

<https://repositorio.unal.edu.co/bitstream/handle/unal/55442/umbra.pdf>



BOOK SECTION:

- Presentación e introducción
- MUNDO DE LA TIERRA (PACHAMAMA): EL OCCIDENTE MINERO..... Pg 8
- MUNDO DEL AGUA (BACHUÉ): LA REGIÓN MAGDALENENSE..... Pg 83
- MUNDO DEL AIRE (YURUPARÍ): LA TIERRA DEL CAFÉ..... Pg 162
- MUNDO DEL FUEGO (CHIMINIGAGUA): LA ALTA CORDILLERA..... Pg 240
- MUNDOS DE LA CULTURA, LA CIENCIA Y LA TECNOLOGÍA..... Pg 324
- Contenido..... Pg 403
- Bibliografía..... Pg 438

GONZALO DUQUE-ESCOBAR (1015). MUSEO INTERACTIVO SAMOGA. UNIVERSIDAD NACIONAL DE COLOMBIA SEDE MANIZALES. (TEXTO ACTUALIZADO 2022)

<https://repositorio.unal.edu.co/bitstream/handle/unal/55442/umbra.pdf>

Imagen: Loro Multicolor, Ave emblema de Caldas. Fuente: <http://www.ornitologiacaldas.org>

UMBRA: LA ECORREGIÓN CAFETERA EN LOS MUNDOS DE SAMOGA

<https://repositorio.unal.edu.co/bitstream/handle/unal/55442/umbra.pdf>

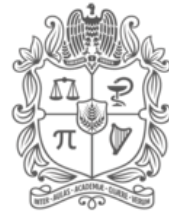

UNIVERSIDAD
NACIONAL
DE COLOMBIA

Créditos: El Proyecto de los Siete Mundos de Samoga se ha desarrollado en la Administración del Dr. Ignacio Mantilla Prada como Rector de la Universidad Nacional de Colombia, gracias al apoyo de la Vicerrectoría de la Sede Manizales. La concepción museográfica le correspondió a la Diseñadora Visual Carolina Calderón Franco, la corrección de textos a la Profesora Claudia Torres Arango, y el contenido museológico al Profesor Gonzalo Duque-Escobar, Coordinador del Museo Interactivo Samoga.

@museosamoga Facebook.com/MuseoSamoga msamoga_man@unal.edu.co

Web: <http://samoga.manizales.unal.edu.co>

[Videoteca del Museo Interactivo Samoga.](#)



Gonzalo Duque Escobar- Unimedios 2022

* **Autor:** Profesor Especial de la Universidad Nacional de Colombia, Ingeniero Civil con estudios de posgrado en Geotecnia, Geofísica y Economía, y con autoría y coautoría de 18 textos y más de mil documentos publicados en repositorios de la U.N. de Colombia y páginas propias, o en físico. Socio de la SMP de Manizales, Miembro Correspondiente de la Academia Caldense de Historia y Miembro Honorario de la SCIA adscrita a la Sociedad Colombiana de Ingenieros SCI.

Web: <http://godues.webs.com> E-Mail: gduquees@unal.edu.co

Fuentes: Documentos de GDE, publicados en el [Repositorio de la U.N. de Colombia](#) y en [Alejandria-D](#), también en el blog [Godues](#) y en las Web [Calameo](#) e [Issuu](#) del autor. Manizales, diciembre de 2022.

Ver: [Producción académica de GDE en el Repositorio de la Universidad de Colombia](#)

Imagen: Efemérides de la Universidad Nacional de Colombia Sede Manizales (1848-2018).

