

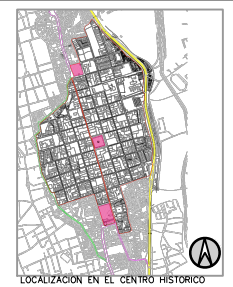

PATRIMONIO URBANO: LA CARRERA 10A DE TUNJA  
ANÁLISIS DE USOS INMUEBLES SECTOR CALLES 16-17

N° EDIF	NIVEL DE INTERVENCIÓN PEMP			N° DE PISOS	USO PRIMER PISO	USO SEGUNDO PISO	OBSERVACIONES
1	1	2	3	2	vivienda	Vivienda	Reciente ampliación de 2do piso
2	1	2	3	6	Edificio Bancolombia-atención al cliente	Oficinas Edificio Bancolombia	Construido en el 2016, preservación cruja de la construcción anterior
3	1	2	3	4	Casa del maestro	Casa del maestro	
4	1	2	3	2	Comfaby	Comfaby	Coja de compensación familiar
5	X	2	3	3	consultorio jurídico universidad	Universidad Juan de Castellanos	Más conocido como Palacio Arzobispal
6	X	2		1	Teatro Municipal		planta libre en precarias condiciones
7	1	2	3	3	Locales- droguería y tienda	Asociación Señoras de la Caridad de San Vicente de Paul	allí funcionó el colegio la Selección



PATRIMONIO URBANO: LA CARRERA 10A DEL CENTRO HISTÓRICO DE TUNJA  
MAESTRÍA EN CONSERVACIÓN DEL PATRIMONIO CULTURAL INMUEBLE  
UNIVERSIDAD NACIONAL DE COLOMBIA



FACHADA OCCIDENTE

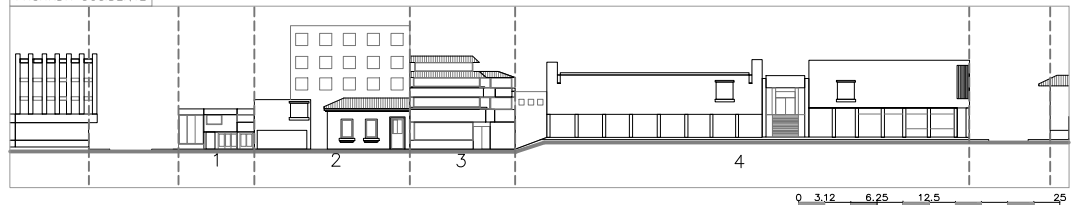

REGISTRO FOTOGRAFICO FACHADA OCCIDENTE



FACHADA ORIENTE

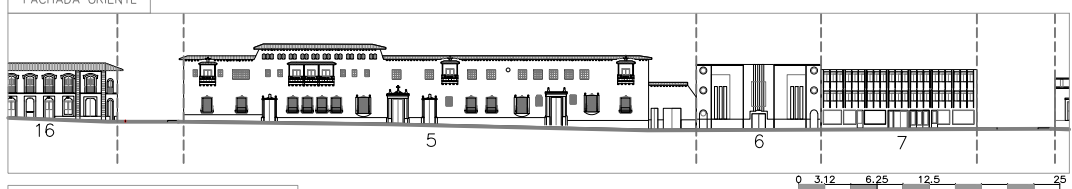

REGISTRO FOTOGRAFICO FACHADA ORIENTE



REGISTRO FOTOGRAFICO



ESTUDIANTE:  
Arq. Laura Angelica Moreno

DIRECTOR:  
Arq. Juanita Barbosa

- CONVENIONES:
- CARRERA 10A CENTRO HISTÓRICO (VIA URBANA PRINCIPAL)
  - ① PARQUE BOSQUE DE LA REPÚBLICA
  - ② PLAZA DE BOLÍVAR
  - ③ PLAZA MUISCA
  - USO RESIDENCIAL
  - USO COMERCIAL
  - USO INDUSTRIAL
  - SERVICIOS
  - MIXTO
  - LOTE
  - VACANTE

CONTENIDO:  
ANÁLISIS DE USO DE INMUEBLES CALLES 16-17

FECHA: FEBRERO DE 2017

F 02  
DE 7