

FACHADA ORIENTE

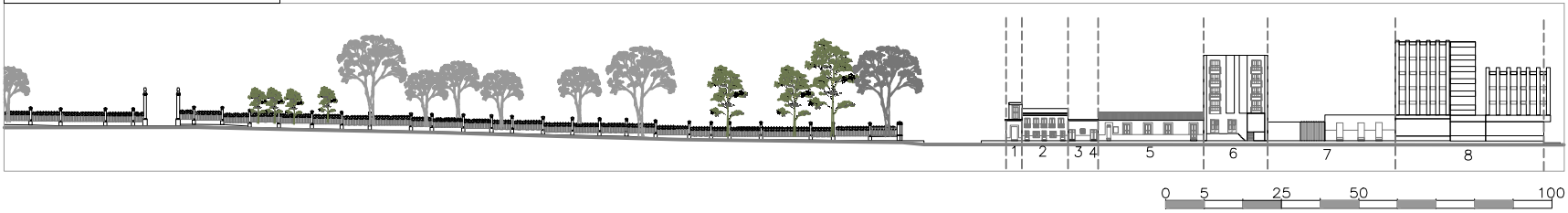

REGISTRO FOTOGRAFICO FACHADA ORIENTE

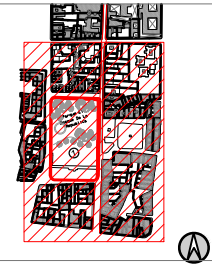

LOCALIZACION EN EL CENTRO HISTORICO

PATRIMONIO URBANO: LA CARRERA 10A DEL CENTRO HISTORICO DE TUNJA  
 MESTRIA EN CONSERVACION DEL PATRIMONIO CULTURAL INMUEBLE  
 UNIVERSIDAD NACIONAL DE COLOMBIA



ESTUDIANTE:

Arq. Laura Angelica Moreno

DIRECTOR:

Arq. Juanita Barbosa

CONVENIONES:

- CARRERA 10A CENTRO HISTORICO (VIA URBANA PRINCIPAL)
- ① PARQUE BOSQUE DE LA REPUBLICA
- ② PLAZA DE BOLIVAR
- ③ PLAZA MUISCA
- USO RESIDENCIAL
- USO COMERCIAL
- USO INSTITUCIONAL
- SERVICIOS
- MIXTO
- LOTE
- VACANTE

CONTENIDO:

ANALISIS DE USOS DE INMUEBLES SECTOR BOSQUE DE LA REPUBLICA

FECHA: FEBRERO DE 2017

F 1b  
 DE 7

FACHADA OCCIDENTE

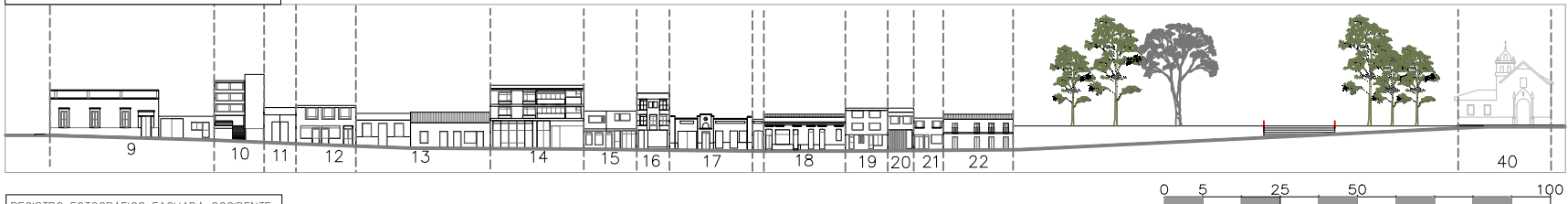

REGISTRO FOTOGRAFICO FACHADA OCCIDENTE



REGISTRO FOTOGRAFICO



PARQUE LA INDEPENDENCIA



PARQUE BOSQUE DE LA REPUBLICA



COLEGIO AGUSTINIANO. INMUEBLE N° 22



IGLESIA SAN LAUREANO