

PATRIMONIO URBANO: LA CARRERA 10A DE TUNJA
ANALISIS DE USOS INMUEBLES SECTOR SAN FRANCISCO

N° EDIF	NIVEL DE INTERVENCIÓN	PEMP	N° DE PISOS	USO PRIMER PISO	USO SEGUNDO PISO	OBSERVACIONES	
1	1	2	X	11	Locales comerciales	Oficinas edificio Camal	
2	1	X	3	4	Heladería y locales de ropa	Notaría 2da y locales	
3	1	X	3	2	Reparación de electrodomesticos	desocupado	Casa republicana en abandono
4	1	2	X	11	Hotel Hunza	Hotel Hunza	Hotel mas representativo de Tunja
5	X	2	3	1	Iglesia San Francisco		Reconocida por su techumbre mudejar, en mal estado
6	1	2	X	4	Local de comida rapida y droguerías	Sede Bancolombia	
7	1	2	X	1	oficina de construcción y restaurante		Cubierta e teja de barro en mal estado
8	1	2	X	1	Casino		
9	1	2	X	1	Canopro		
10	X	2	3	2	cafeteria	Corporacion universitaria Remington	
11	1	2	X	1	locales de ropa		
12	1	2	X	2	Fiscalía General de la Nacion	Fiscalía General de la Nacion	
13	1	2	X	1	Cafe y locales de ropa		subdivisión donde el cafe esta en buen estado
14	1	X	3	2	Carnicería y local de colzado	Hotel	
15	1	X	3	1	locales de coputadoras y ropa		
16	1	2	X	2	tiendas minoristas	vivienda	
17	1	2	X	2	Tienda minorista y local de cuero	restaurante	
18	1	2	X	2	vivienda	vivienda	
19	1	X	3	1	sastrería, papelería y peluquería		
20	1	2	X	2	cafes y papelería	locales en arriendo	reciente construcción
21	1	2	X	1	casino	aptos en arriendo	
22	1	X	3	2	Floristería	vivienda	
23	1	2	X	1	cafe y restaurante		
24	1	X	3	1	restaurante y local de cosméticos		
25	1	2	X	2	comproventa y avícola	Diario el Extra	

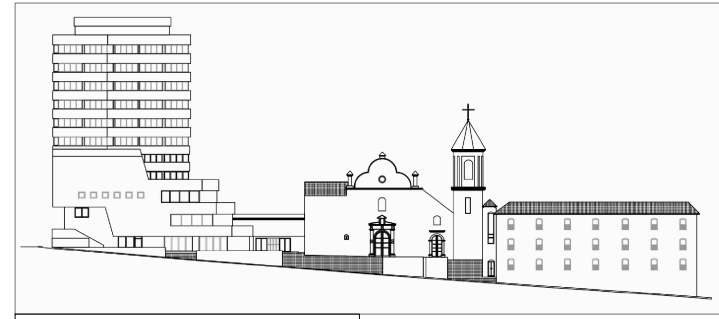

FACHADA HOTEL HUNZA E IGLESIA SAN FRANCISCO

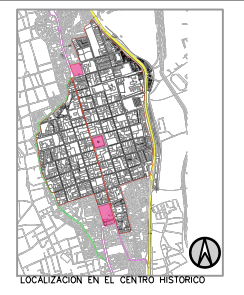

PATRIMONIO URBANO: LA CARRERA 10A DEL CENTRO HISTORICO DE TUNJA
MAESTRIA EN CONSERVACION DEL PATRIMONIO CULTURAL INMUEBLE
UNIVERSIDAD NACIONAL DE COLOMBIA



ESTUDIANTE:
Arq. Laura Angelica Moreno
DIRECTOR:
Arq. Juanita Barbosa

- CONVENCIONES:
- CARRERA 10A CENTRO HISTORICO (VIA URBANA PRINCIPAL)
 - ① PARQUE BOSQUE DE LA REPUBLICA
 - ② PLAZA DE BOLIVAR
 - ③ PLAZA MUISCA
 - USO RESIDENCIAL
 - USO COMERCIAL
 - USO INSTITUCIONAL
 - SERVICIOS
 - MIXTO
 - LOTE
 - VACANTE

CONTENIDO:
ANALISIS DE USO DE INMUEBLES SECTOR SAN FRANCISCO - CARRERA 10A

FECHA: FEBRERO DE 2017