

PLANO DE DESARROLLO URBANO SUTATENZA 1953

Escala 1 : 750

Escala Gráfica

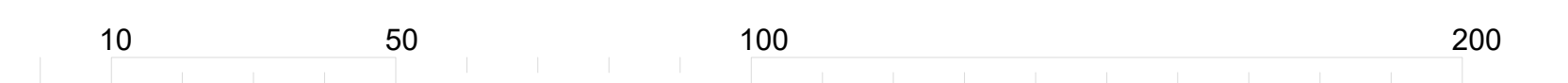

PLANO No.
AU-1
DE 0

MAESTRÍA EN CONSERVACIÓN DEL PATRIMONIO CULTURAL INMUEBLE
DIRECTOR DE TRABAJO DE GRADO
Arq. Germán Tellez Garcia
ESTUDIANTE
Arq. David Ricardo Cortes Sanchez

PROYECTO
PROYECTO DE CONSERVACION DEL INSTITUTO CAMPESINO MASCULINO DE
SUTATENZA, BOYACA.
CONTIENE
PLANO DE DESARROLLO URBANO SUTATENZA 1953 - ANÁLISIS URBANO

CONVENCIONES
PRIMERA CASA (MUSEO DE RADIO SUTATENZA)
CASA RECTORIAL (HOTEL BELVEDERE)
ESTACION DE RADIO

LOTE 1
LOTE 2
LOTE 3

PREDIOS EN POSESIÓN DE ACPO
ZONA URBANA
ZONA RURAL
ARBORIZACIÓN

FECHA 21-04-2020
ESCALA 1:750
ARCHIVO

PLANO No.
AU-1
DE 0



PLANO DE DESARROLLO URBANO SUTATENZA 1977

Escala 1 : 750

Escala Gráfica



<p>PLANO No. AU-2 DE 0</p>	<p>MAESTRÍA EN CONSERVACIÓN DEL PATRIMONIO CULTURAL INMUEBLE DIRECTOR DE TRABAJO DE GRADO Arq. Germán Tellez García ESTUDIANTE Arq. David Ricardo Cortés Sánchez</p>	<p>PROYECTO PROYECTO DE CONSERVACION DEL INSTITUTO CAMPESINO MASCULINO DE SUTATENZA, BOYACA. CONTIENE PLANO DE DESARROLLO URBANO SUTATENZA 1977 - ANÁLISIS URBANO</p>	<p>CONVENIONES</p> <ul style="list-style-type: none"> ■ PRIMERA CASA (MUSEO DE RADIO SUTATENZA) ■ INSTITUTO MASCULINO ■ INSTITUTO FEMENINO ■ CASA RECTORIAL (HOTEL BELVEDERE) 	<ul style="list-style-type: none"> ■ CLUB SOCIAL (JUZGADO MUNICIPAL) ■ PRÁCTICAS AGRÍCOLAS ■ CASA DE LA COMUNIDAD (PALACIO MUNICIPAL) ■ MONUMENTO A SAN ISIDRO 	<ul style="list-style-type: none"> ■ CASA UNESCO (EN ABANDONO) ■ ESTACIÓN DE RADIO ■ CASAS ADMINISTRATIVOS ■ CASAS DIRECTIVOS 	<ul style="list-style-type: none"> ■ PREDIOS EN POSESIÓN DE ACPO ■ ZONA URBANA ■ ZONA RURAL ● ARBORIZACIÓN 	<p>PLANO No. AU-2 DE 0</p>
			<p>FECHA 21-04-2020 ESCALA 1:750 ARCHIVO</p>				

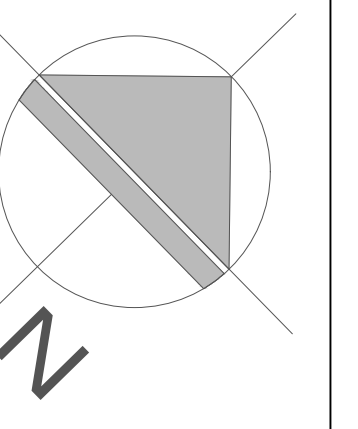

PLANO DE DESARROLLO URBANO SUTATENZA 1999 - EOT

Escala 1 : 750

Escala Gráfica



PLANO No. AU-3 DE 0	MAESTRÍA EN CONSERVACIÓN DEL PATRIMONIO CULTURAL INMUEBLE DIRECTOR DE TRABAJO DE GRADO Arq. Germán Tellez García ESTUDIANTE Arq. David Ricardo Cortés Sánchez	PROYECTO PROYECTO DE CONSERVACION DEL INSTITUTO CAMPESINO MASCULINO DE SUTATENZA, BOYACA. CONTIENE PLANO DE DESARROLLO URBANO SUTATENZA 1999 - ANÁLISIS URBANO	CONVENCIONES ■ PRIMERA CASA (MUSEO DE RADIO SUTATENZA) ■ INSTITUTO MASCULINO ■ INSTITUTO FEMENINO ■ CASA RECTORIAL (HOTEL BELVEDERE)	■ CLUB SOCIAL (JUZGADO MUNICIPAL) ■ PRÁCTICAS AGRÍCOLAS ■ CASA DE LA COMUNIDAD (PALACIO MUNICIPAL) ■ MONUMENTO A SAN ISIDRO	■ CASA UNESCO (EN ABANDONO) ■ CENTRO DE ESTUDIOS ■ CASAS ADMINISTRATIVOS ■ CASAS DIRECTIVOS	■ PREDIOS EN POSESIÓN DE ACPO ■ ZONA URBANA ■ ZONA RURAL ■ ARBORIZACIÓN	FECHA 21-04-2020 ESCALA 1:750 ARCHIVO	PLANO No. AU-3 DE 0
----------------------------------	---	---	--	--	--	--	---	----------------------------------



PLANO DE DESARROLLO URBANO LOCALIZACIÓN

Escala 1 : 750

Escala Gráfica

10 50 100 200

PLANO No. AU-4 DE 0	MAESTRÍA EN CONSERVACIÓN DEL PATRIMONIO CULTURAL INMUEBLE DIRECTOR DE TRABAJO DE GRADO Arq. Germán Tellez Garcia ESTUDIANTE Arq. David Ricardo Cortes Sanchez	PROYECTO PROYECTO DE CONSERVACION DEL INSTITUTO CAMPESINO MASCULINO DE SUTATENZA, BOYACA. CONTIENE PLANO DE DESARROLLO URBANO LOCALIZACIÓN INSTITUTO - ANÁLISIS URBANO	CONVENCIONES ■ PRIMERA CASA (MUSEO DE RADIO SUTATENZA) ■ INSTITUTO MASCULINO ■ INSTITUTO FEMENINO ■ CASA RECTORIAL (HOTEL BELVEDERE)	■ CLUB SOCIAL (JUZGADO MUNICIPAL) ■ PRÁCTICAS AGRÍCOLAS ■ CASA DE LA COMUNIDAD (PALACIO MUNICIPAL) ■ MONUMENTO A SAN ISIDRO	■ CASA UNESCO (EN ABANDONO) ■ CENTRO DE ESTUDIOS ■ CASAS ADMINISTRATIVOS ■ CASAS DIRECTIVOS	■ PREDIOS EN POSESIÓN DE ACPO ■ ZONA URBANA ■ ZONA RURAL ■ ARBORIZACIÓN	FECHA 21-04-2020 ESCALA 1:750 ARCHIVO	PLANO No. AU-4 DE 0
----------------------------------	---	---	--	--	--	--	---	----------------------------------

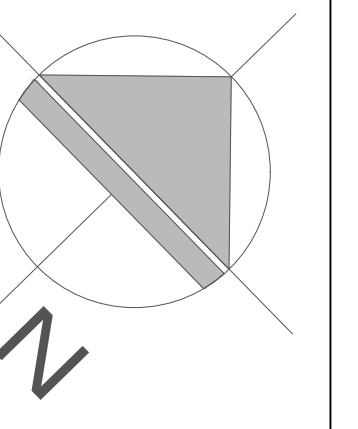

PLANO DE USOS

Escala 1:750

Escala Gráfica



PLANO No. **AU-5**

MAESTRÍA EN CONSERVACIÓN DEL PATRIMONIO CULTURAL INMUEBLE

DIRECTOR DE TRABAJO DE GRADO
Arq. Germán Tellez García

ESTUDIANTE
Arq. David Ricardo Cortés Sánchez

PROYECTO
PROYECTO DE CONSERVACION DEL INSTITUTO CAMPESINO MASCULINO DE SUTATENZA, BOYACA.

CONTIENE
PLANO DE USOS SUTATENZA - ANÁLISIS URBANO

CONVENCIONES									
	VIVIENDA Y COMERCIO COMPLEMENTARIO		EDUCATIVO		PRIMERA CASA (MUSEO DE RADIO SUTATENZA)		PRACTICAS AGRICOLAS		CASAS ADMINISTRATIVAS
	COMERCIO		CULTO		INSTITUTO MASCULINO		CASA DE LA COMUNIDAD (PALACIO MUNICIPAL)		CASAS DIRECTIVAS
	INSTITUCIONAL		ENTRETENIMIENTO		INSTITUTO FEMENINO		MONUMENTO A SAN ISIDRO		CASA UNESCO (EN ABANDONO)
	PARCELAS VOCACION AGRICOLA		ESPACIO PUBLICO		CASA RECTORAL HOTEL BELVEDERE		CENTRO DE ESTUDIOS		
					CLUB SOCIAL (JUZGADO MUNICIPAL)				

FECHA 21-04-2020

ESCALA 1:750

ARCHIVO

PLANO No. **AU-5**

DE 0

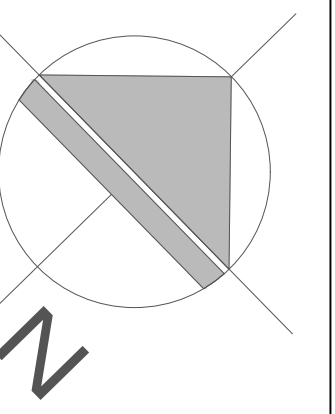

PLANO DE ALTURAS

Escala 1 : 750

Escala Gráfica



PLANO No.

AU-6

DE 0

MAESTRÍA EN CONSERVACIÓN DEL PATRIMONIO CULTURAL INMUEBLE

DIRECTOR DE TRABAJO DE GRADO
Arq. Germán Tellez García
ESTUDIANTE
Arq. David Ricardo Cortés Sánchez

PROYECTO
PROYECTO DE CONSERVACION DEL INSTITUTO CAMPESINO MASCULINO DE
SUTATENZA, BOYACA.
CONTIENE
PLANO DE NÚMERO DE PISOS SUTATENZA - ANÁLISIS URBANO

CONVENCIONES

- CONSTRUCCIONES DE UN (1) PISO
- CONSTRUCCIONES DE DOS (2) PISOS
- CONSTRUCCIONES DE TRES (3) PISOS
- CONSTRUCCIONES DE CUATRO (4) PISOS
- ESPACIO SIN EDIFICAR AREA RURAL

- ESPACIO SIN EDIFICAR AREA URBANA
- PRIMERA CASA (MUSEO DE RADIO SUTATENZA)
- INSTITUTO MASCULINO
- INSTITUTO FEMENINO
- CASA RECTORIAL (HOTEL BELVEDERE)

- CLUB SOCIAL (JUZGADO MUNICIPAL)
- PRACTICAS AGRICOLAS
- CASA DE LA COMUNIDAD (PALACIO MUNICIPAL)
- MONUMENTO A SAN ISIDRO
- CASA UNESCO (EN ABANDONO)

- CENTRO DE ESTUDIOS
- CASAS ADMINISTRATIVOS
- CASAS DIRECTIVOS

FECHA 21-04-2020
ESCALA 1:750
ARCHIVO

PLANO No.

AU-6

DE 0

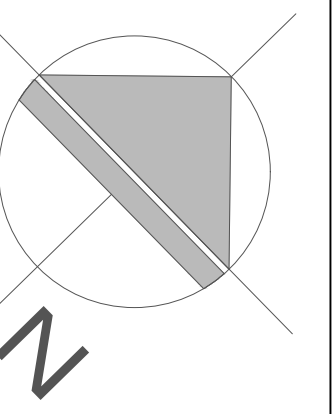

PLANO DE MORFOLOGÍAS DE MANZANAS

Escala 1:750

Escala Gráfica



PLANO No. AU-7 DE 0	MAESTRÍA EN CONSERVACIÓN DEL PATRIMONIO CULTURAL INMUEBLE DIRECTOR DE TRABAJO DE GRADO Arq. Germán Tellez García ESTUDIANTE Arq. David Ricardo Cortés Sánchez	PROYECTO PROYECTO DE CONSERVACION DEL INSTITUTO CAMPESINO MASCULINO DE SUTATENZA, BOYACA. CONTIENE PLANO DE MORFOLOGÍAS DE MANZANAS - ANÁLISIS URBANO	CONVENCIONES MORFOLOGIA CUADRADA MORFOLOGIA RECTANGULAR MORFOLOGIA TRIANGULAR MORFOLOGIA TRAPEZOIDAL MORFOLOGIA IRREGULAR	MORFOLOGIA NO DEFINIDA PRIMERA CASA (MUSEO DE RADIO SUTATENZA) INSTITUTO MASCULINO INSTITUTO FEMENINO CASA RECTORIAL (HOTEL BELVEDERE)	CLUB SOCIAL (JUZGADO MUNICIPAL) PRACTICAS AGRICOLAS CASA DE LA COMUNIDAD (PALACIO MUNICIPAL) MONUMENTO A SAN ISIDRO CASA UNESCO (EN ABANDONO)	CENTRO DE ESTUDIOS CASAS ADMINISTRATIVOS CASAS DIRECTIVOS	FECHA 21-04-2020 ESCALA 1:750 ARCHIVO	PLANO No. AU-7 DE 0
----------------------------------	---	--	--	--	---	---	---	----------------------------------

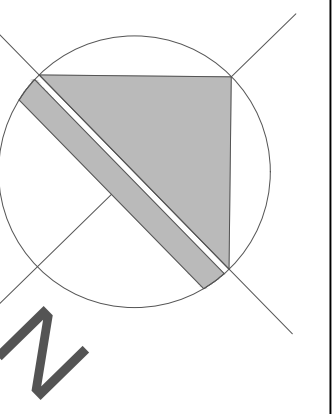

PLANO DE JERARQUÍA DE VÍAS

Escala 1 : 750

Escala Gráfica



PLANO No.

AU-8

DE 0

MAESTRÍA EN CONSERVACIÓN DEL PATRIMONIO CULTURAL INMUEBLE

DIRECTOR DE TRABAJO DE GRADO
Arq. Germán Tellez García
ESTUDIANTE
Arq. David Ricardo Cortés Sánchez

PROYECTO
PROYECTO DE CONSERVACION DEL INSTITUTO CAMPESINO MASCULINO DE
SUTATENZA, BOYACA.
CONTIENE
PLANO DE JERARQUÍA DE VÍAS - ANÁLISIS URBANO

CONVENCIONES

- VIA PRINCIPAL - MUNICIPAL (8 M DE SECCION)
- VIAS SECUNDARIAS (7 M DE SECCION)
- VIAS TERCIARIAS (DE 5 A 7 M DE SECCION)
- CAMINO - CARRETERA RURAL (DE 4 M DE SECCION)
- AREA RURAL

- AREA URBANA
- PRIMERA CASA (MUSEO DE RADIO SUTATENZA)
- INSTITUTO MASCULINO
- INSTITUTO FEMENINO
- CASA RECTORIAL (HOTEL BELVEDERE)

- CLUB SOCIAL (JUZGADO MUNICIPAL)
- PRACTICAS AGRICOLAS
- CASA DE LA COMUNIDAD (PALACIO MUNICIPAL)
- MONUMENTO A SAN ISIDRO
- CASA UNESCO (EN ABANDONO)

- CENTRO DE ESTUDIOS
- CASAS ADMINISTRATIVOS
- CASAS DIRECTIVOS

FECHA 21-04-2020
ESCALA 1:750
ARCHIVO

PLANO No.

AU-8

DE 0

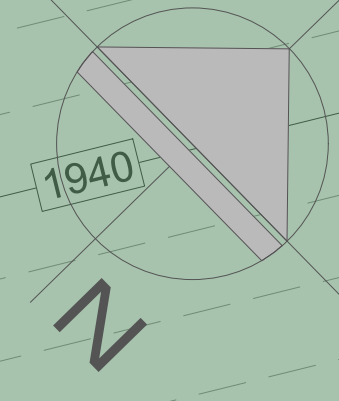

PLANO DE ÁREAS ZONA URBANA, ZONA RURAL Y BORDE URBANO

Escala 1 : 750

Escala Gráfica



PLANO No. AU-9 DE 0	MAESTRÍA EN CONSERVACIÓN DEL PATRIMONIO CULTURAL INMUEBLE DIRECTOR DE TRABAJO DE GRADO Arq. Germán Tellez García ESTUDIANTE Arq. David Ricardo Cortés Sánchez	PROYECTO PROYECTO DE CONSERVACION DEL INSTITUTO CAMPESINO MASCULINO DE SUTATENZA, BOYACA. CONTIENE PLANO DE BORDE URBANO/RURAL E HITOS URBANOS DE BORDE - ANÁLISIS URBANO	CONVENCIONES ■ ÁREA URBANA ■ BORDE URBANO ■ ÁREA RURAL ○ ÁREAS CONECTORAS DE LO URBANO Y RURAL ■ PREDIOS CON UNA MAYOR PRESENCIA DE VEGETACION	□ PREDIOS CON UNA MAYOR PRESENCIA DE EDIFICACIONES □ PRIMERA CASA (MUSEO DE RADIO SUTATENZA) □ INSTITUTO MASCULINO □ INSTITUTO FEMENINO □ CASA RECTORIAL (HOTEL BELVEDERE)	□ CLUB SOCIAL (JUZGADO MUNICIPAL) □ PRACTICAS AGRICOLAS □ CASA DE LA COMUNIDAD (PALACIO MUNICIPAL) □ VINCULAMIENTO A SAN ISIDRO □ CASA UNESCO (EN ABANDONO)	□ CENTRO DE ESTUDIOS □ CASAS ADMINISTRATIVOS □ CASAS DIRECTIVOS	FECHA 21-04-2020 ESCALA 1:750 ARCHIVO	PLANO No. AU-9 DE 0
----------------------------------	---	--	---	--	---	---	---	----------------------------------

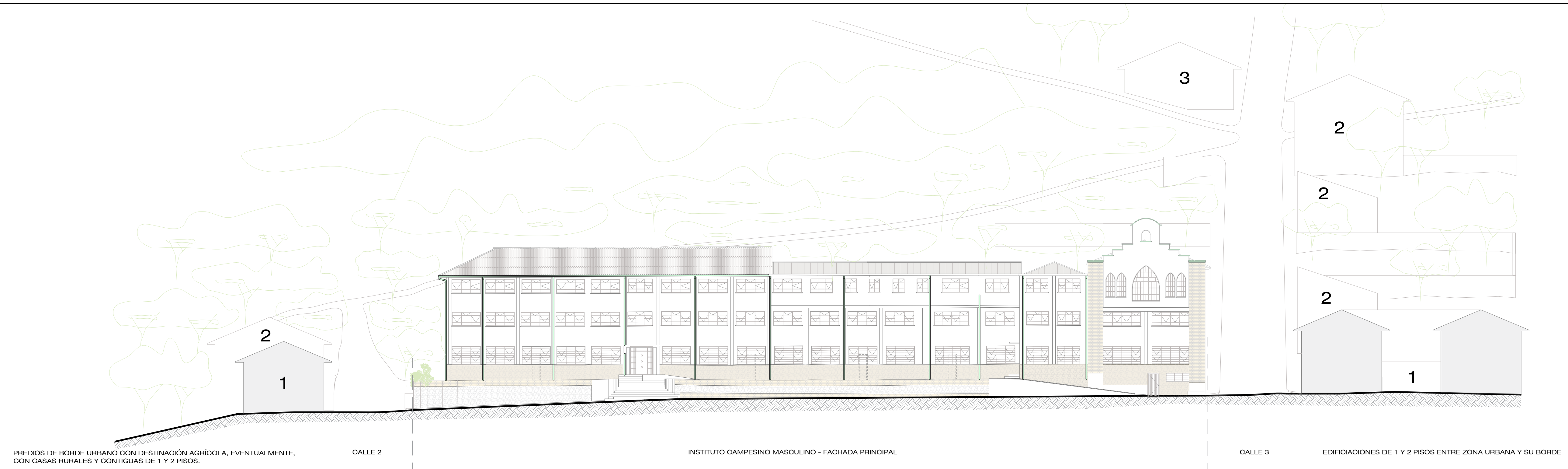

PERFIL DE LA CARRERA 5 CON EL CONTEXTO URBANO INMEDIATO Escala 1 : 200

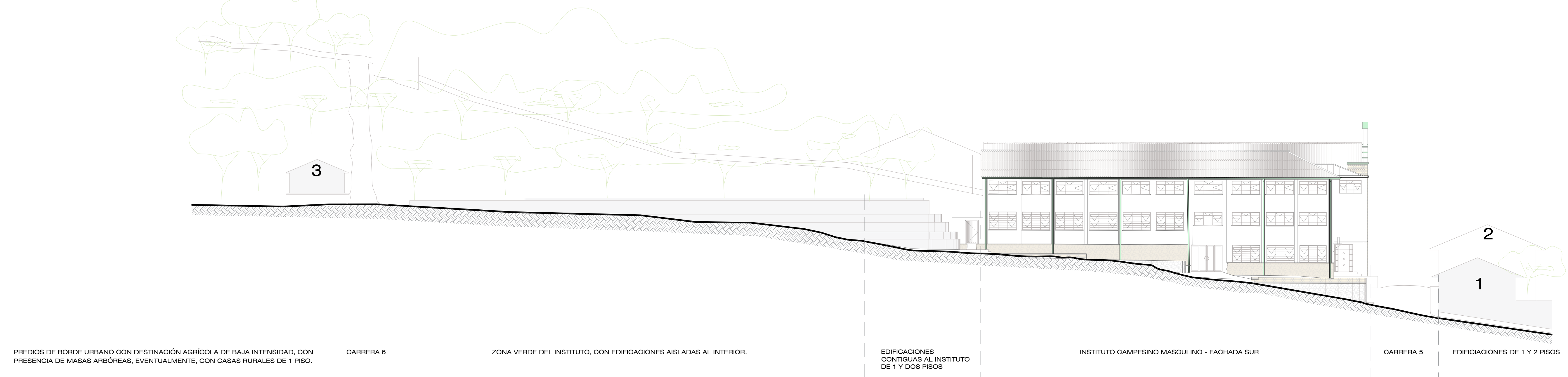

PERFIL DE LA CALLE 2 CON EL CONTEXTO URBANO INMEDIATO Escala 1 : 200

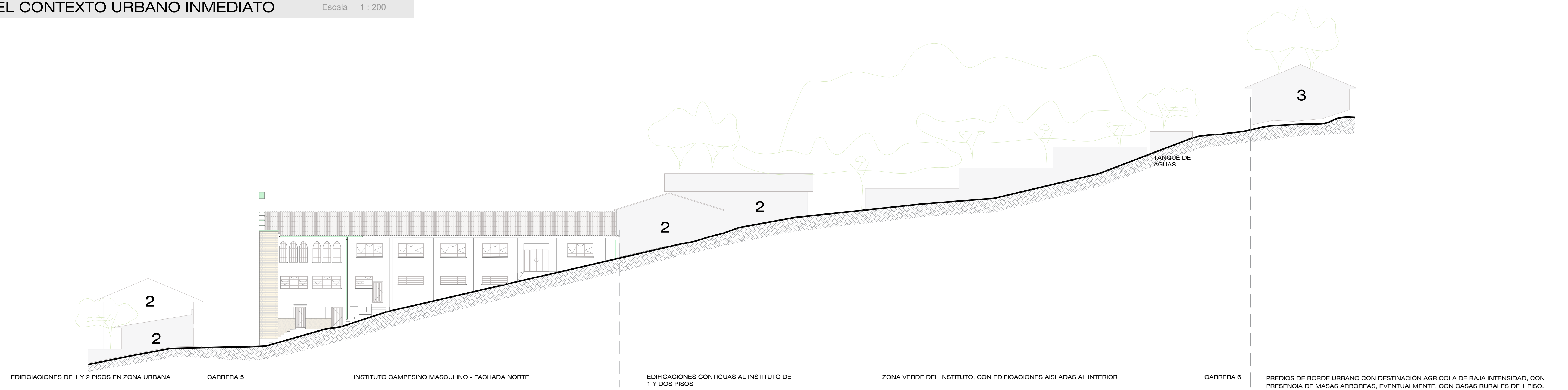

PERFIL DE LA CALLE 3 CON EL CONTEXTO URBANO INMEDIATO Escala 1 : 200

Escala Gráfica



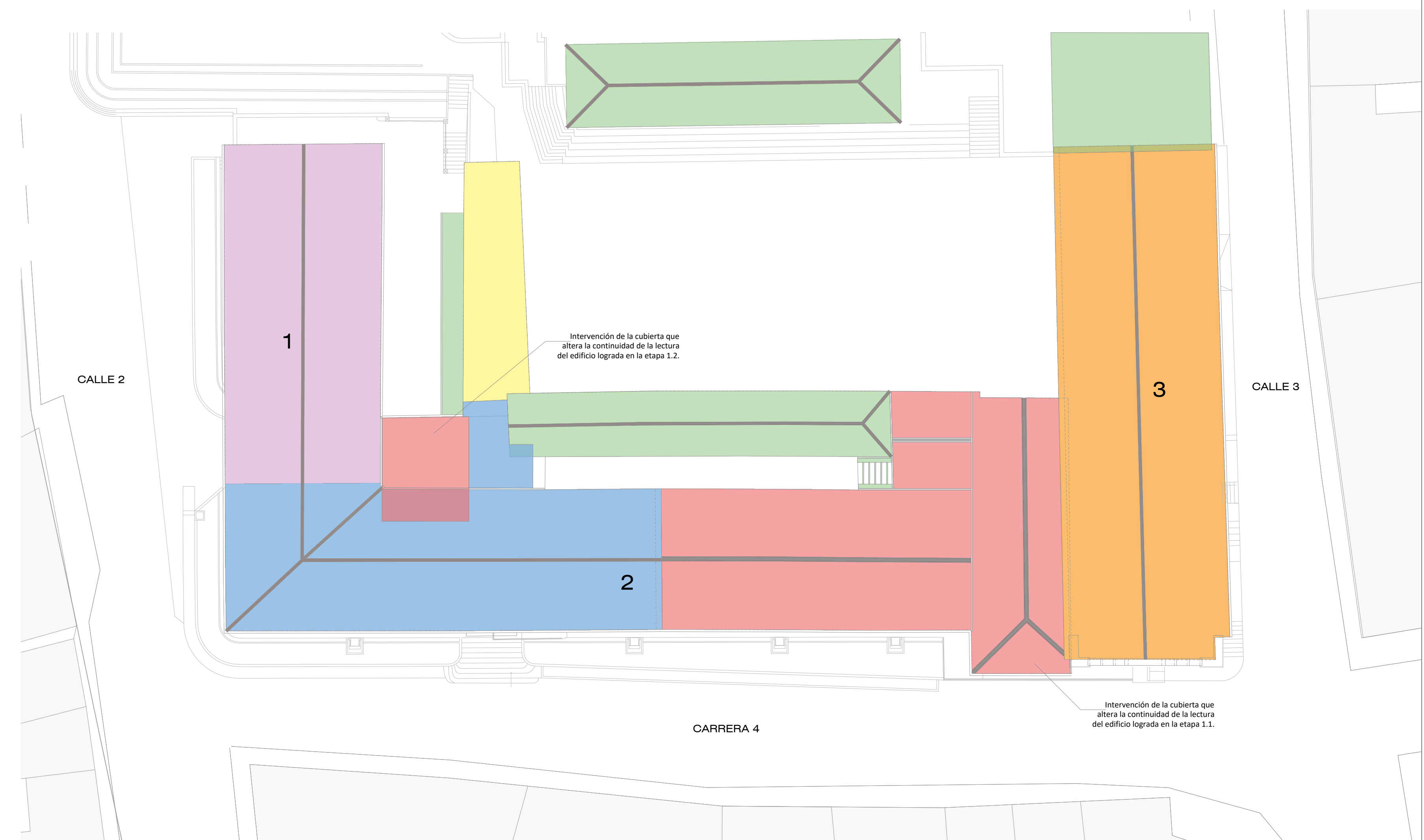
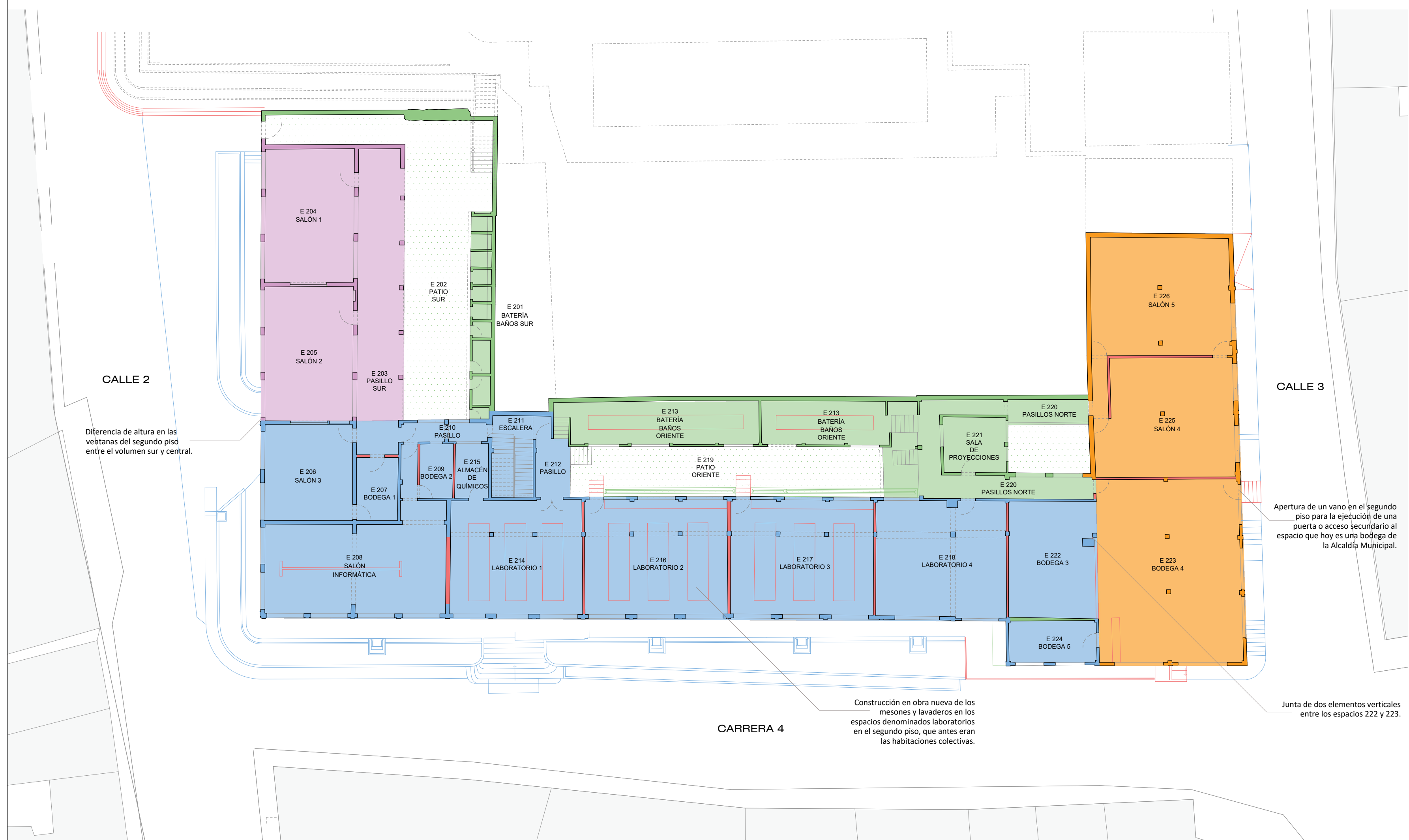
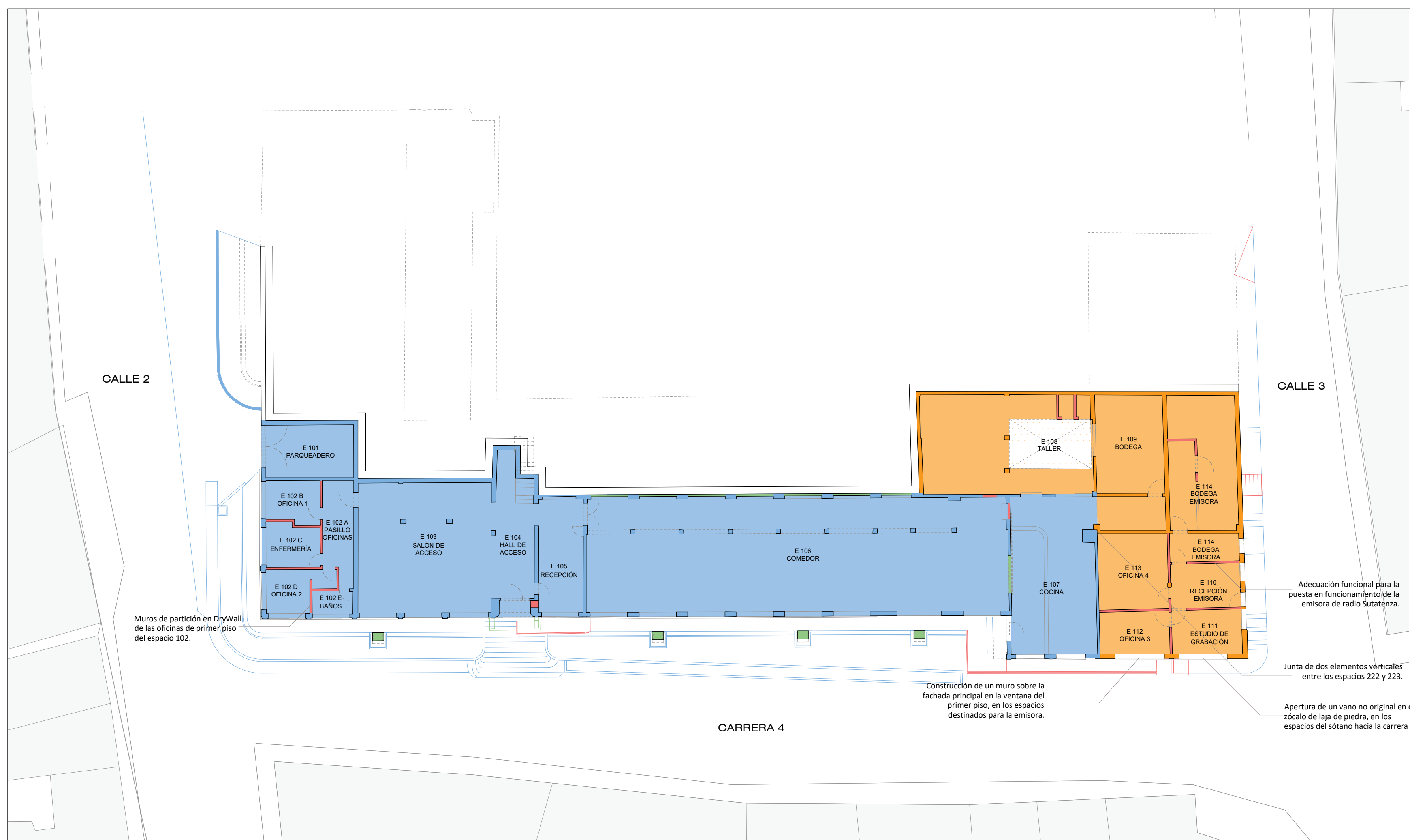

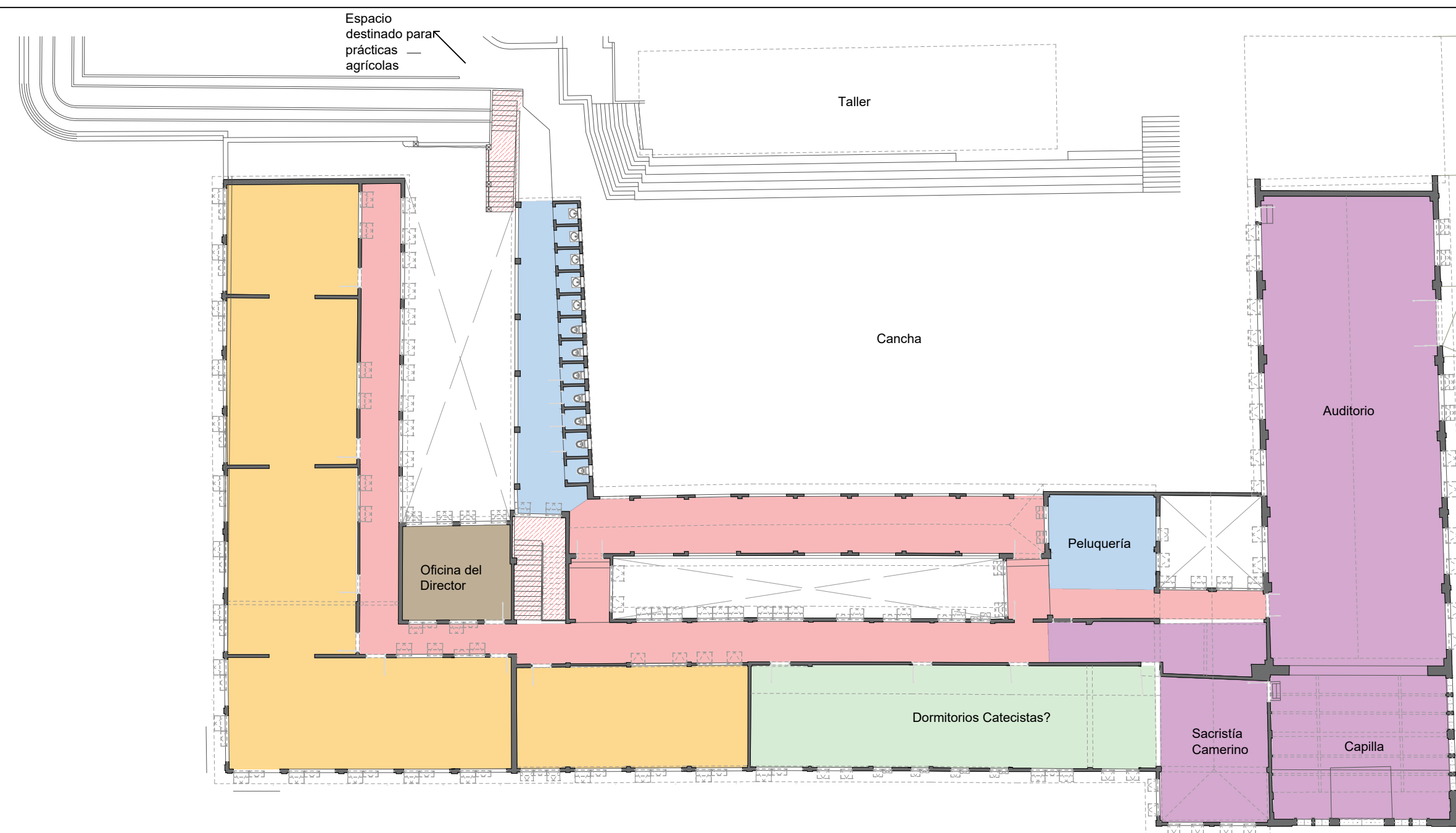

TERCER PISO

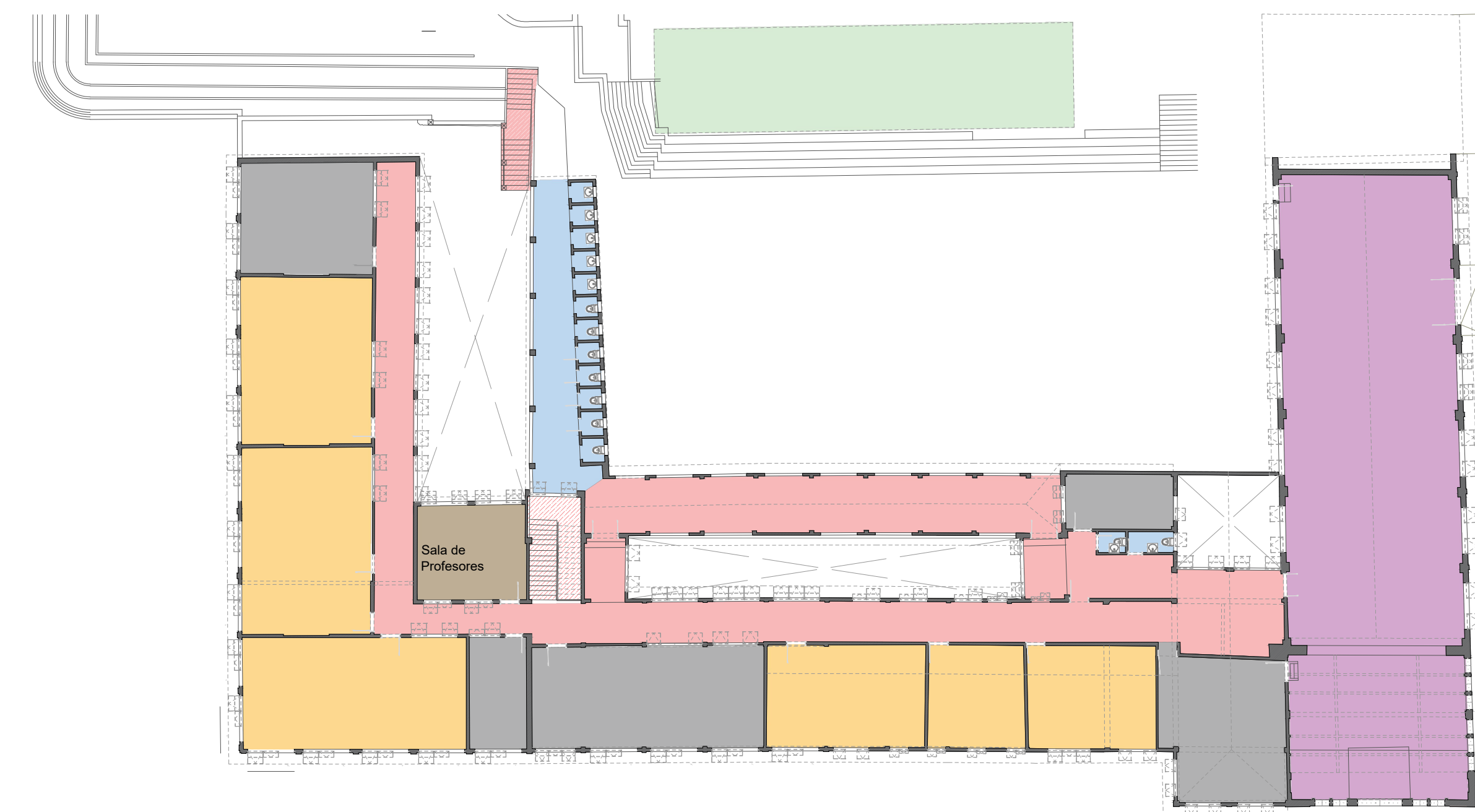

TERCER PISO

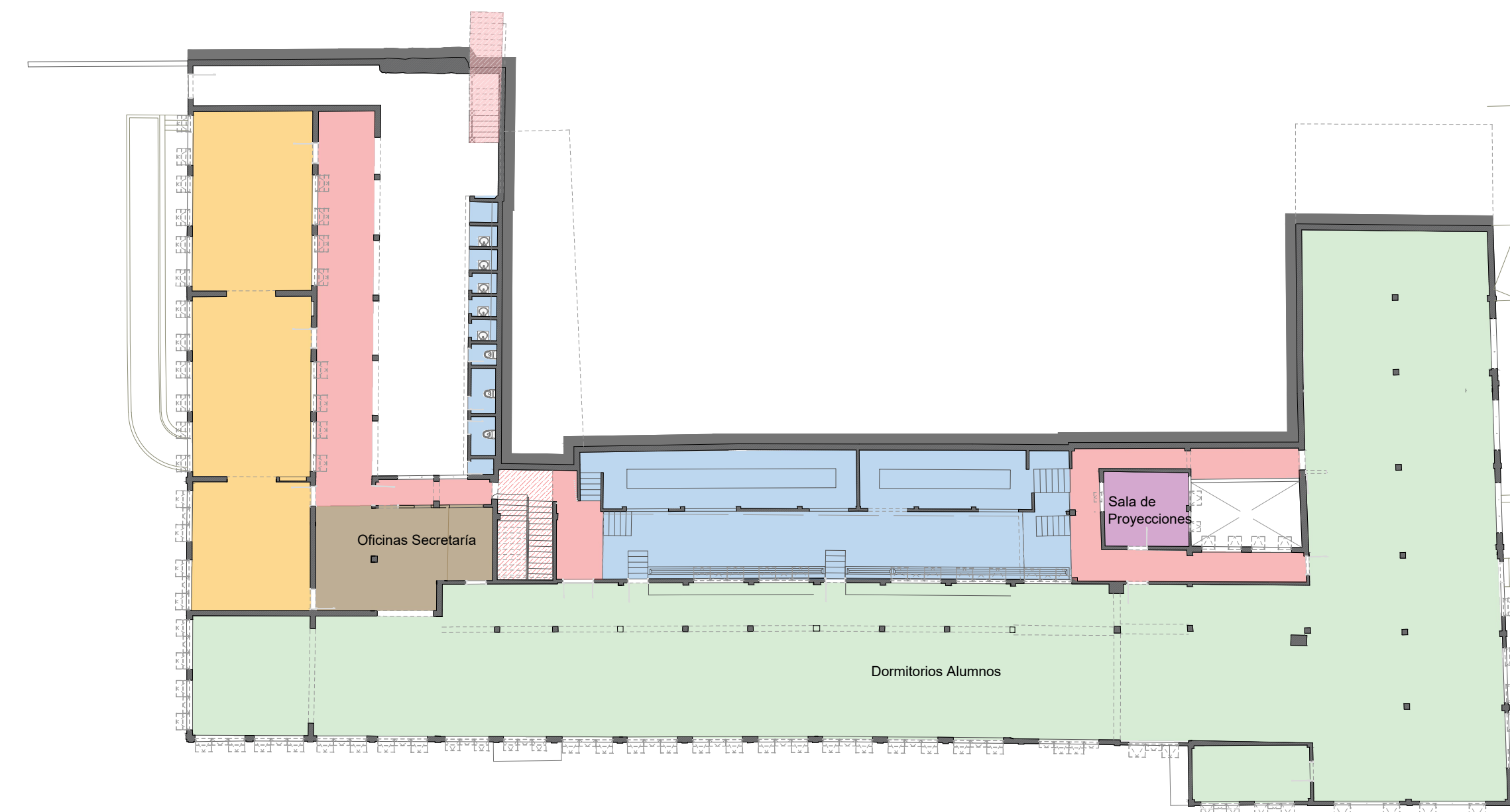

SEGUNDO PISO

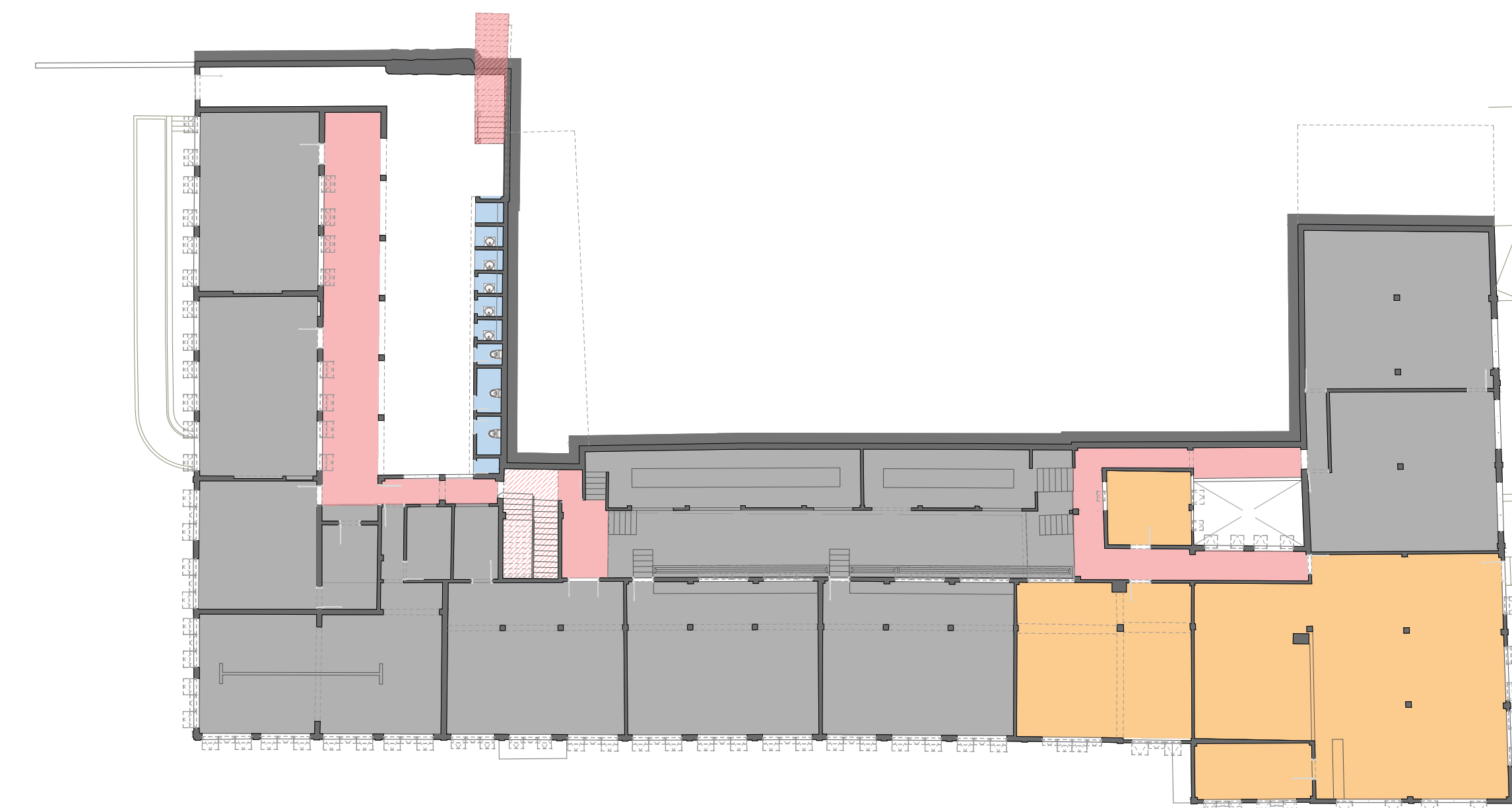

SEGUNDO PISO

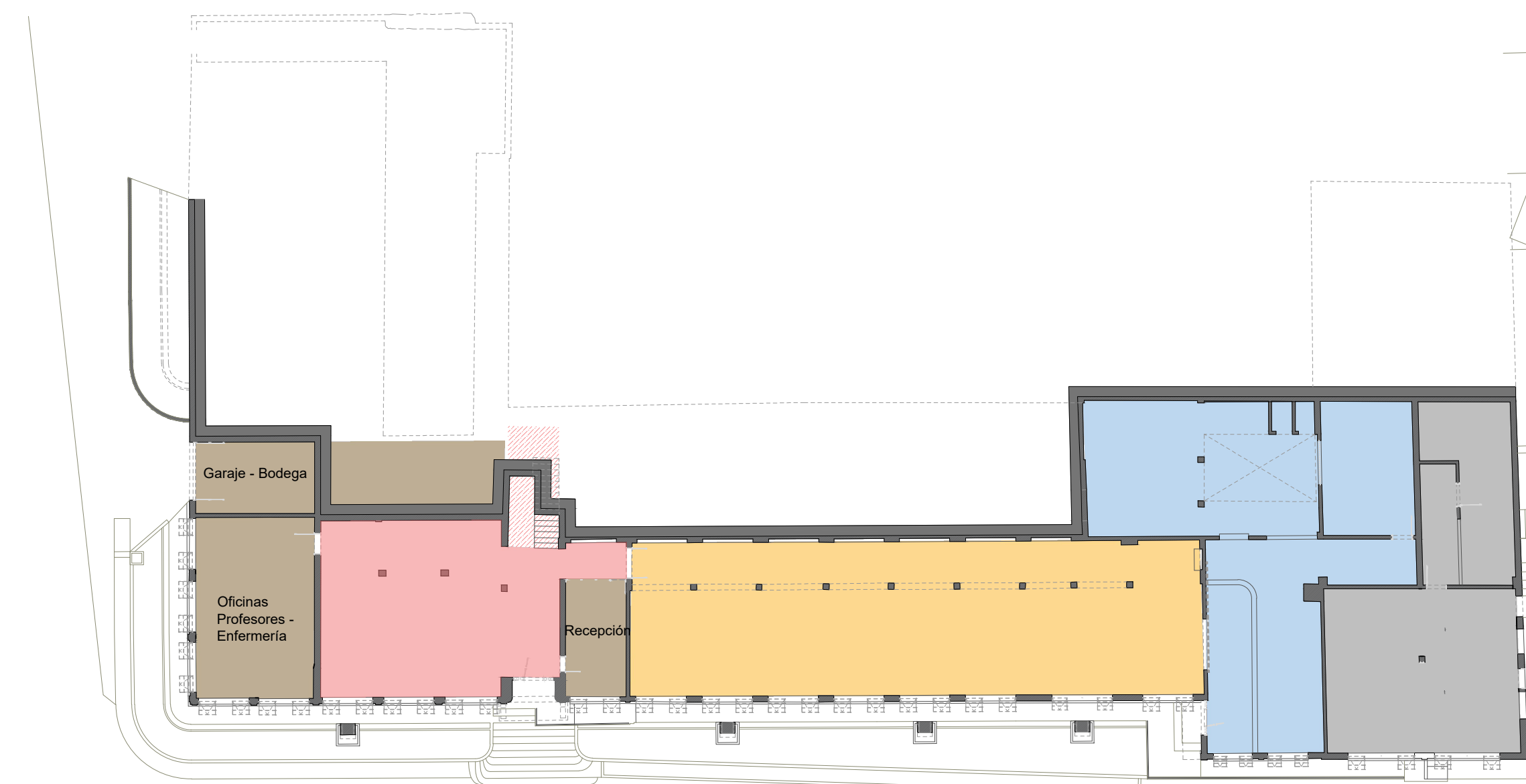

PRIMER PISO

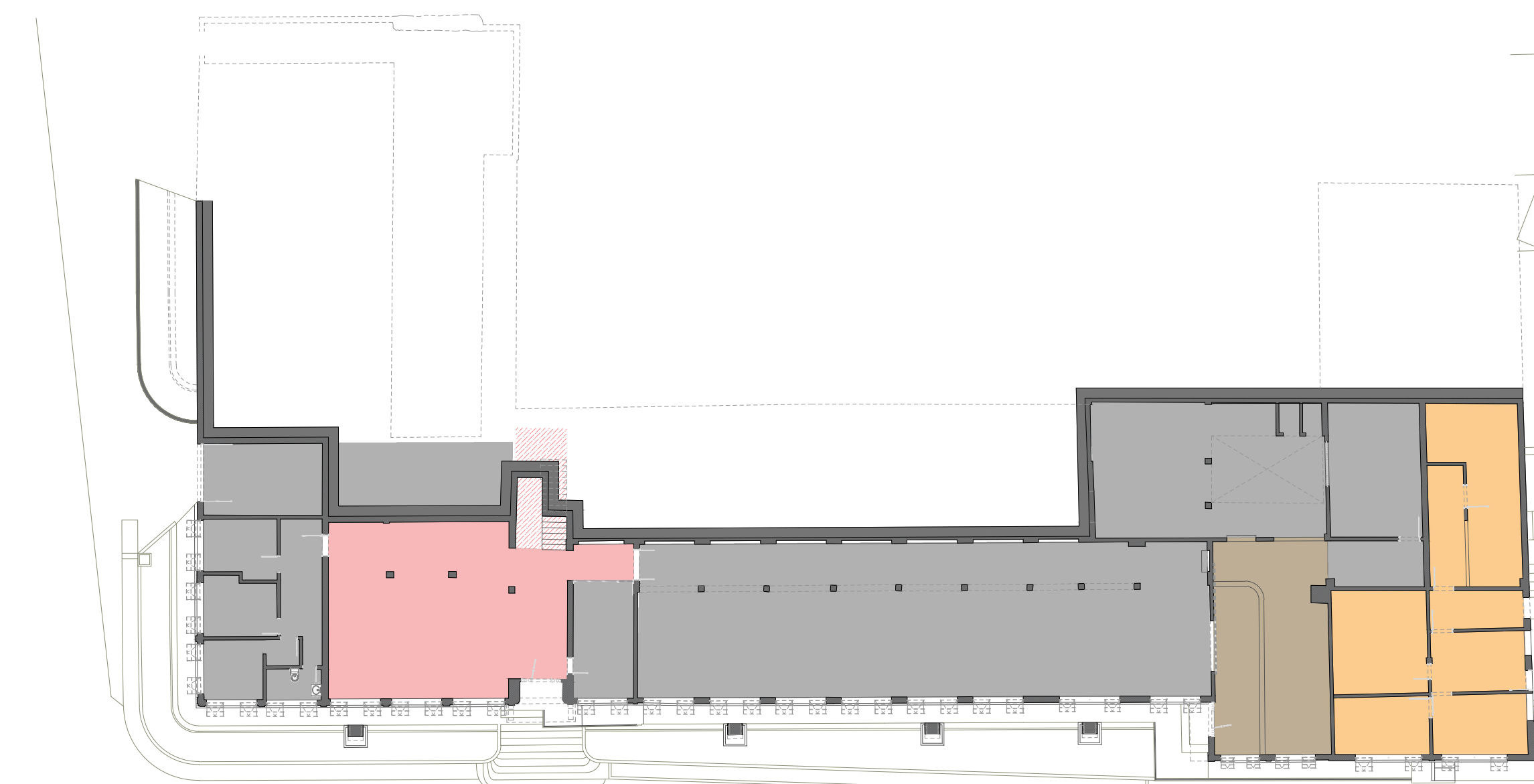

PRIMER PISO

PLANIMETERÍA USOS PROBABLES DESDE 1959 HASTA 1988

Escala 1:250

PLANIMETERÍA USOS EN LA ACTUALIDAD

Escala 1:250

PLANO No.

US-01

DE 0

MAESTRÍA EN CONSERVACIÓN DEL PATRIMONIO CULTURAL INMUEBLE

DIRECTOR DE TRABAJO DE GRADO

Arq. Germán Toñez García

ESTUDIANTE

Arq. David Ricardo Cortés Sánchez

PROYECTO DE CONSERVACIÓN DEL INSTITUTO CAMPESINO MASCULINO DE SUTATENZA, BOYACA.
CONTIENE ESQUEMAS DE USOS DURANTE EL PROGRAMA EDUCATIVO Y USOS ACTUALES

FECHA 21-04-2020

ESCALA 1:250

ARCHIVO

PLANO No.

US-01

DE 0

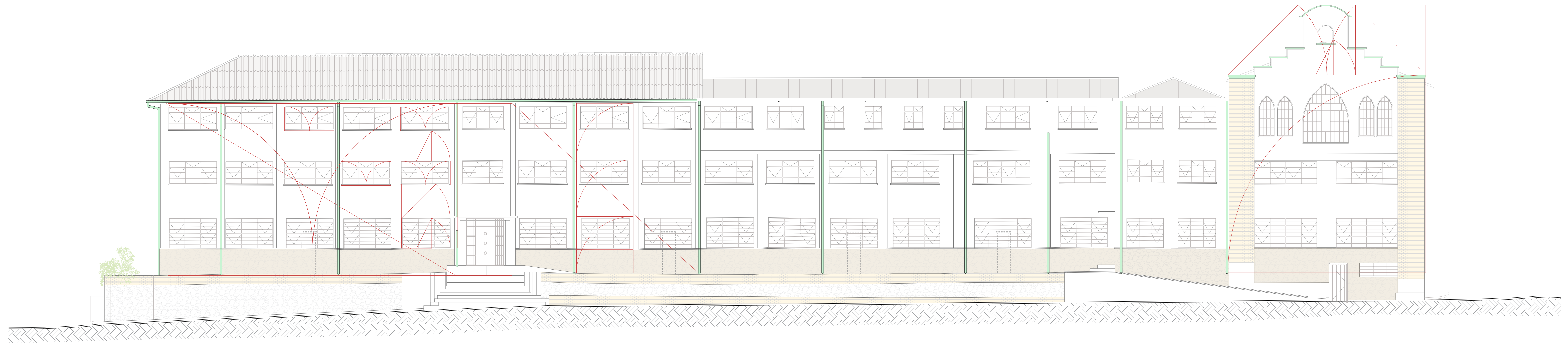

FACHADA PRINCIPAL

Escala 1 : 100

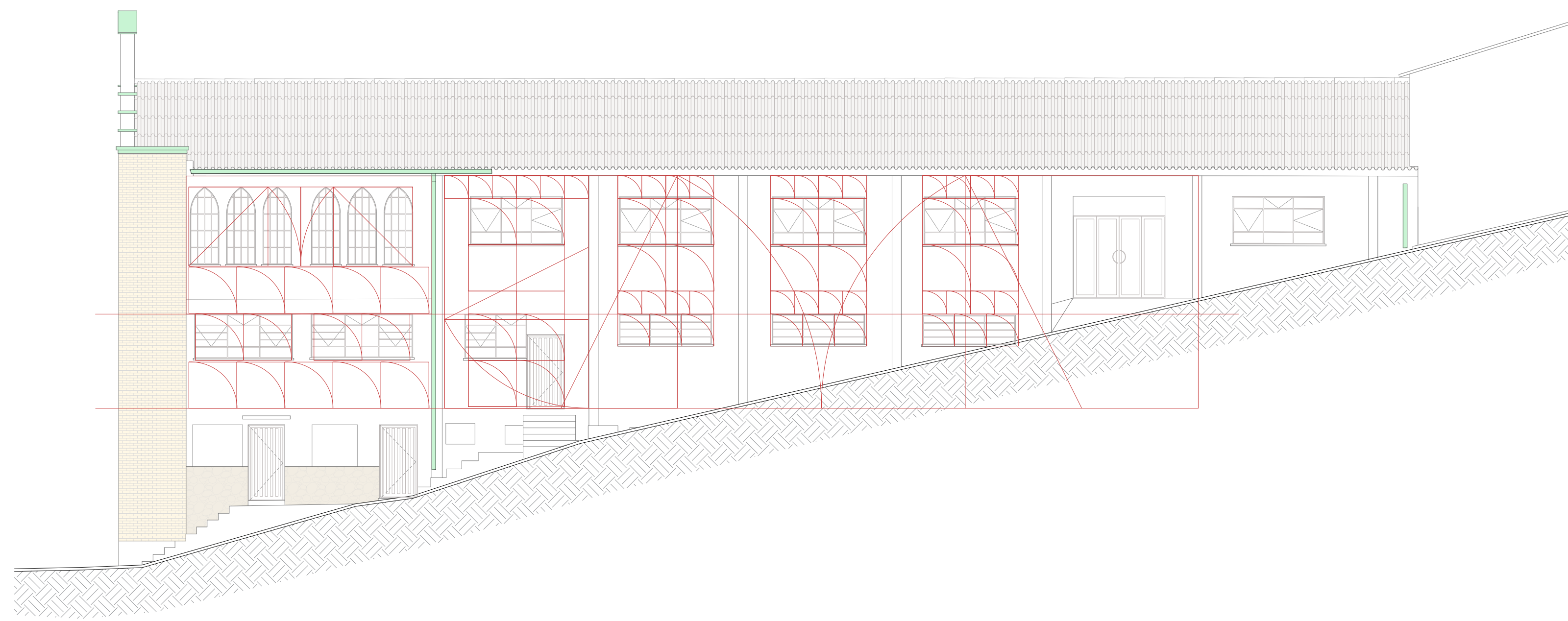

FACHADA NORTE

Escala 1 : 100

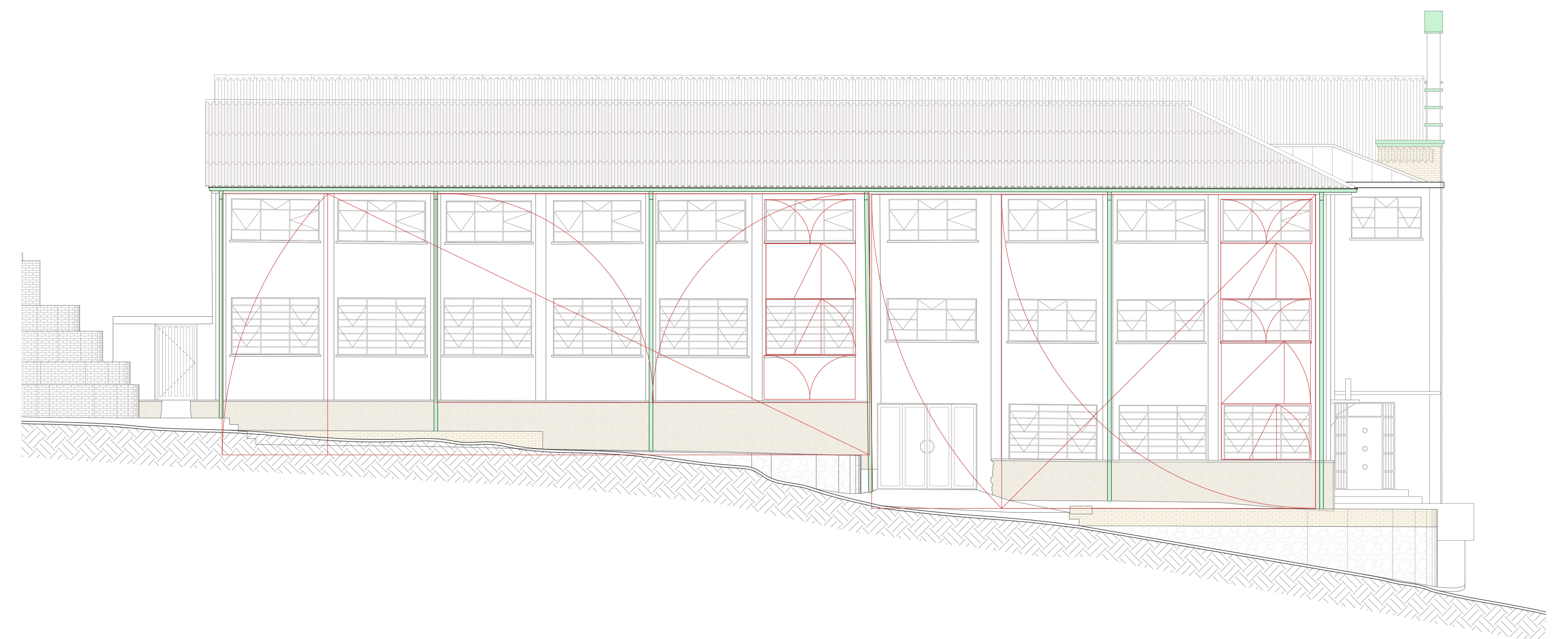

FACHADA SUR

Escala 1 : 100

PLANO No.

A-01

DE 0

MAESTRÍA EN CONSERVACIÓN DEL PATRIMONIO CULTURAL INMUEBLE

DIRECTOR DE TRABAJO DE GRADO

Arq. Germán Tellez Garcia

ESTUDIANTE

Arq. David Ricardo Cortes Sanchez

PROYECTO

INTERVENCIÓN INSTITUTO CAMPESINO MASCULINO ACCIÓN CULTURAL POPULAR

CONTIENE

FACHADAS - PROPORCIONES EN FACHADAS

FECHA 21-04-2020

ESCALA 1:100

ARCHIVO

PLANO No.

A-01

DE 0

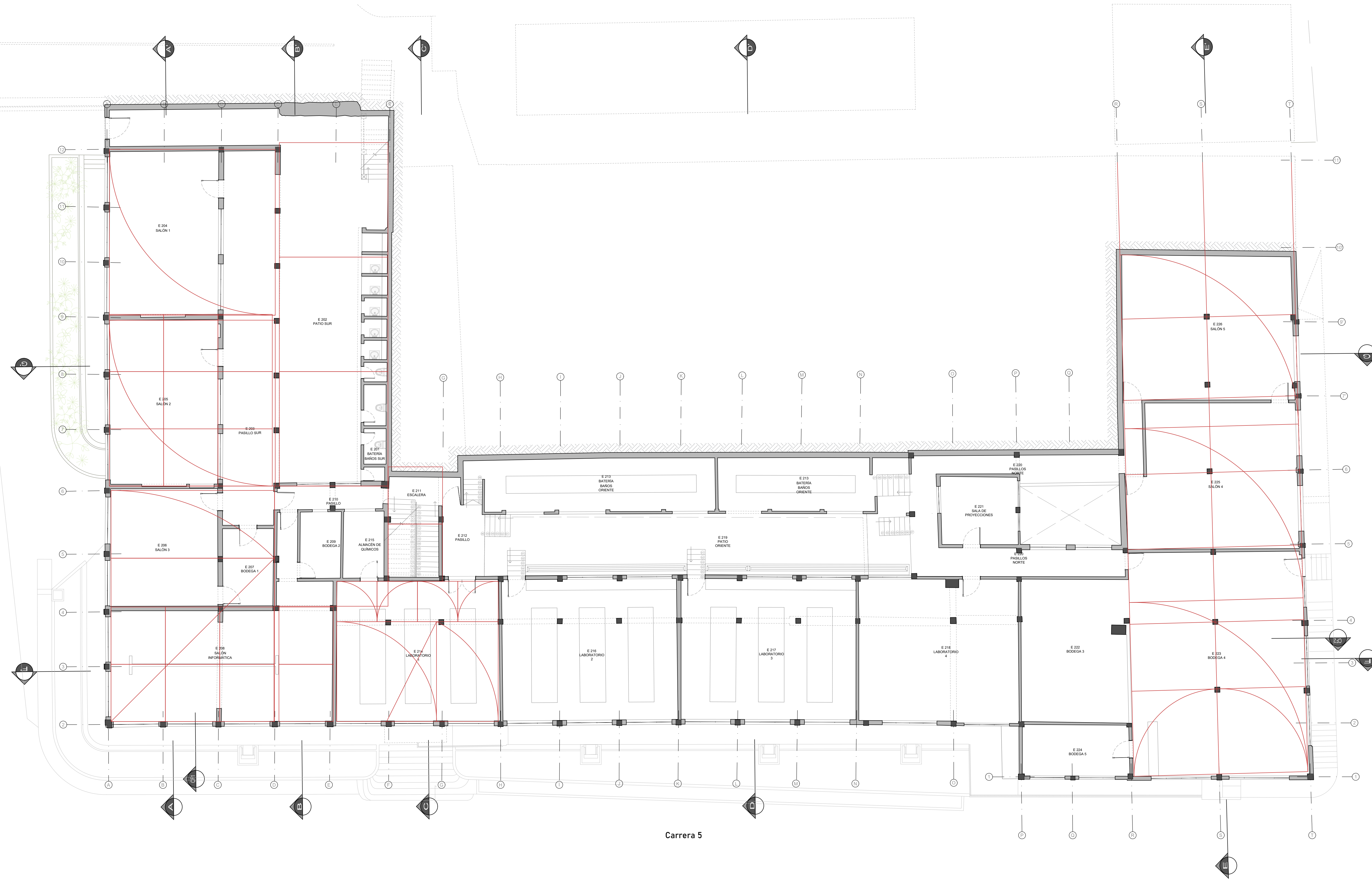
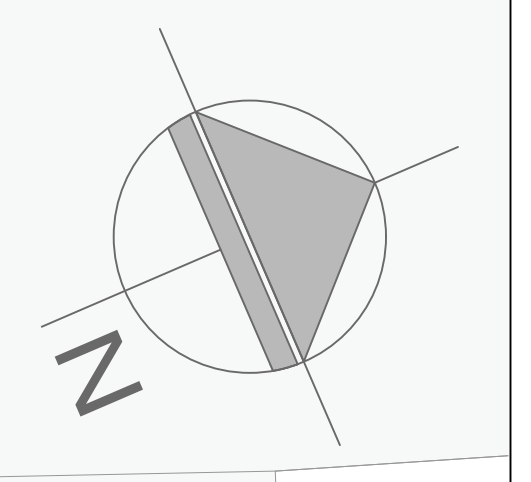

PLANTA SEGUNDO PISO

Escala 1:100

ESCALA GRÁFICA



PLANO No.
A-02
DE 0

MAESTRÍA EN CONSERVACIÓN DEL PATRIMONIO CULTURAL INMUEBLE
DIRECTOR DE TRABAJO DE GRADO
Arq. Germán Tellez Garcia
ESTUDIANTE
Arq. David Ricardo Cortes Sanchez

PROYECTO
PROYECTO DE CONSERVACION DEL INSTITUTO CAMPESINO MASCULINO DE
SUTATENZA, BOYACA.
CONTIENE
PLANTA SEGUNDO PISO - PROPORCIONES GENERALES EN PLANTA

OBSERVACIONES

FECHA 21-04-2020
ESCALA 1:100
ARCHIVO

PLANO No.
A-02
DE 0

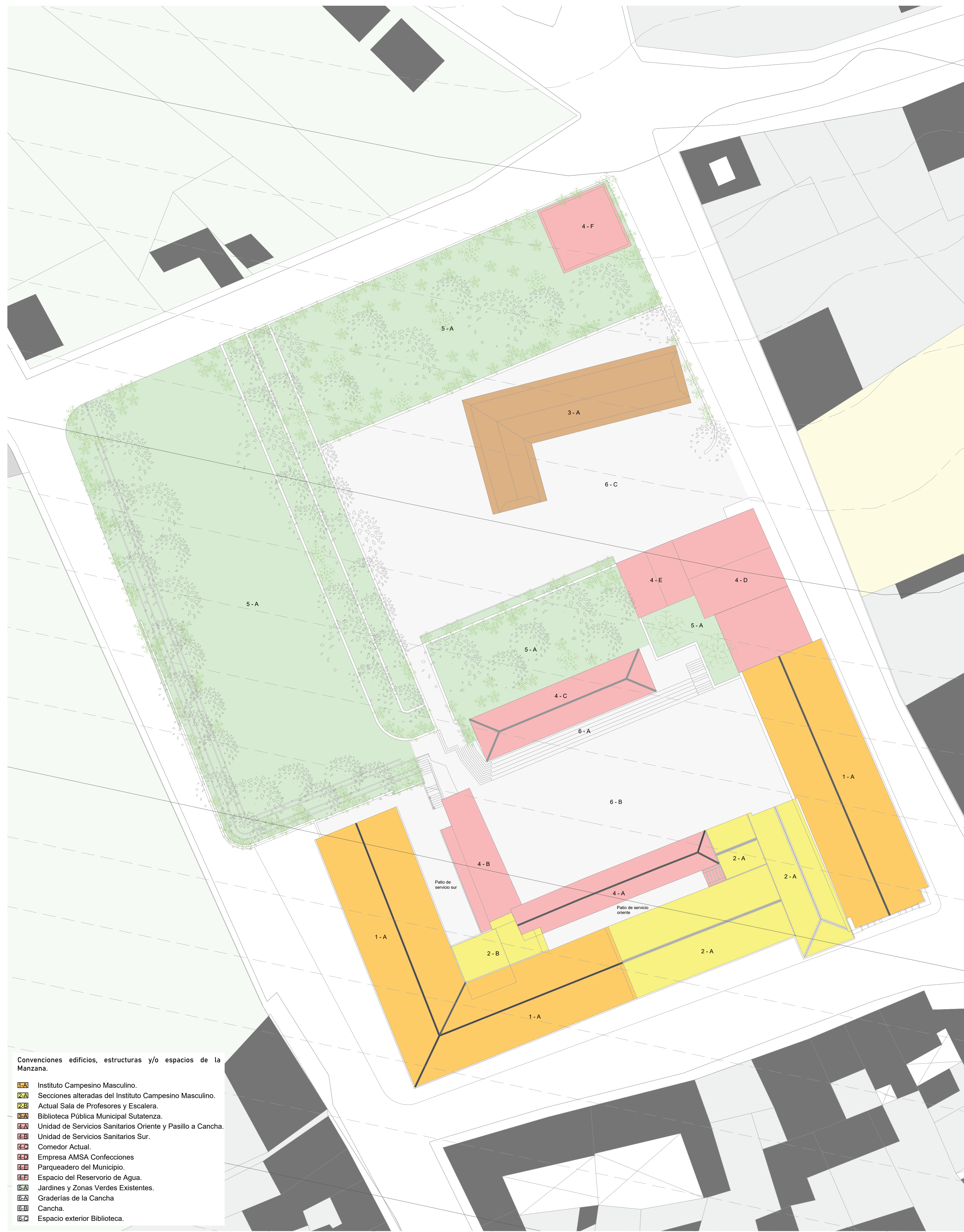

- Convenciones edificios, estructuras y/o espacios de la Manzana.
- Instituto Campesino Masculino.
 - Secciones alteradas del Instituto Campesino Masculino.
 - Actual Sala de Profesores y Escalera.
 - Biblioteca Pública Municipal Sutatenza.
 - Unidad de Servicios Sanitarios Oriente y Pasillo a Cancha.
 - Unidad de Servicios Sanitarios Sur.
 - Comedor Actual.
 - Empresa AMSA Confecciones
 - Parquadero del Municipio.
 - Espacio del Reservorio de Agua.
 - Jardines y Zonas Verdes Existentes.
 - Graderías de la Cancha
 - Cancha.
 - Espacio exterior Biblioteca.

PLANO DE IDENTIFICACIÓN VOLÚMENES, ESPACIOS Y ZONAS Escala 1:250

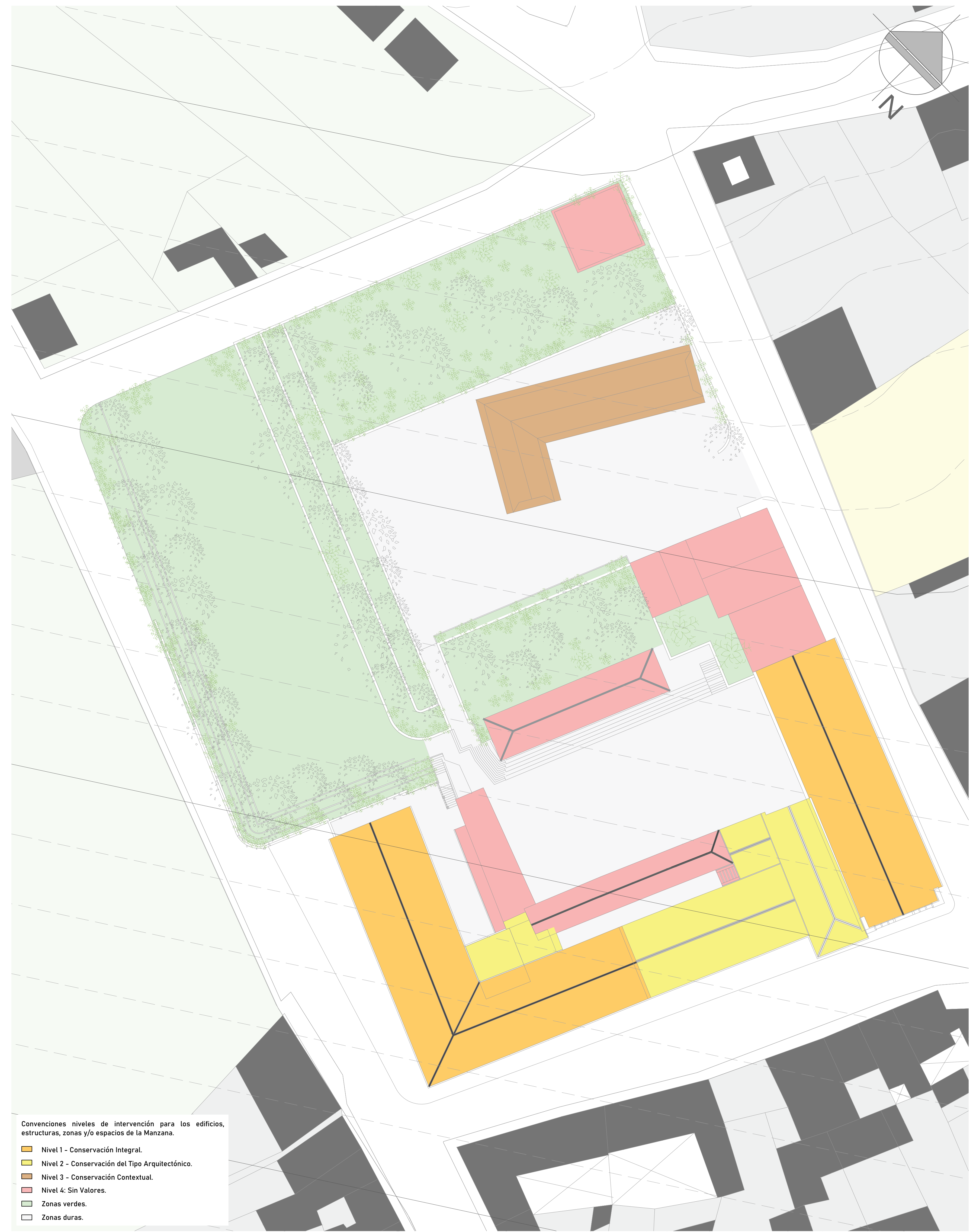

- Convenciones niveles de intervención para los edificios, estructuras, zonas y/o espacios de la Manzana.
- Nivel 1 - Conservación Integral.
 - Nivel 2 - Conservación del Tipo Arquitectónico.
 - Nivel 3 - Conservación Contextual.
 - Nivel 4 - Sin Valores.
 - Zonas verdes.
 - Zonas duras.

PLANO DE NIVELES DE INTERVENCIÓN Escala 1:250

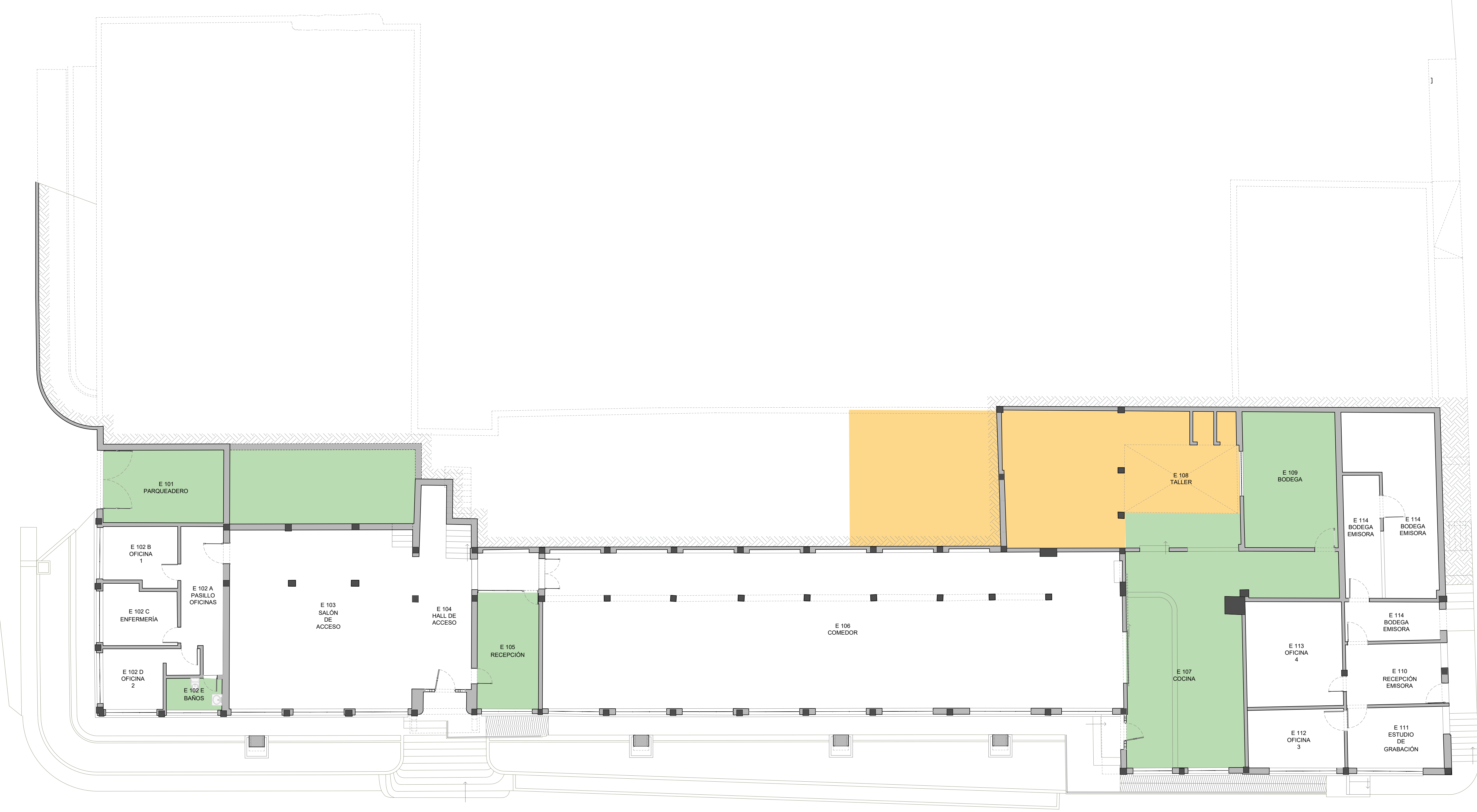
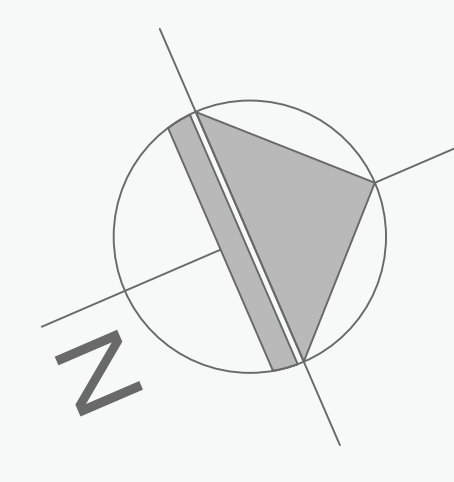

PLANTA PRIMER PISO

Escala 1:100

ESCALA GRÁFICA



PLANO No.

T-01

DE 0

MAESTRÍA EN CONSERVACIÓN DEL PATRIMONIO CULTURAL INMUEBLE

DIRECTOR DE TRABAJO DE GRADO

Arq. Germán Tellez Garcia

ESTUJIANTE

Arq. David Ricardo Cortes Sanchez

PROYECTO
PROYECTO DE CONSERVACION DEL INSTITUTO CAMPESINO MASCULINO DE
SUTATENZA, BOYACA.

CONTIENE
PLANTA PRIMER PISO - TRATAMIENTOS

CONVENCIONES

- Modificación
- Reintegración

- Ampliación / Obra Nueva
- Liberación

- Adecuación Funcional

FECHA 21-04-2020

ESCALA 1:100

ARCHIVO

PLANO No.

T-01

DE 0

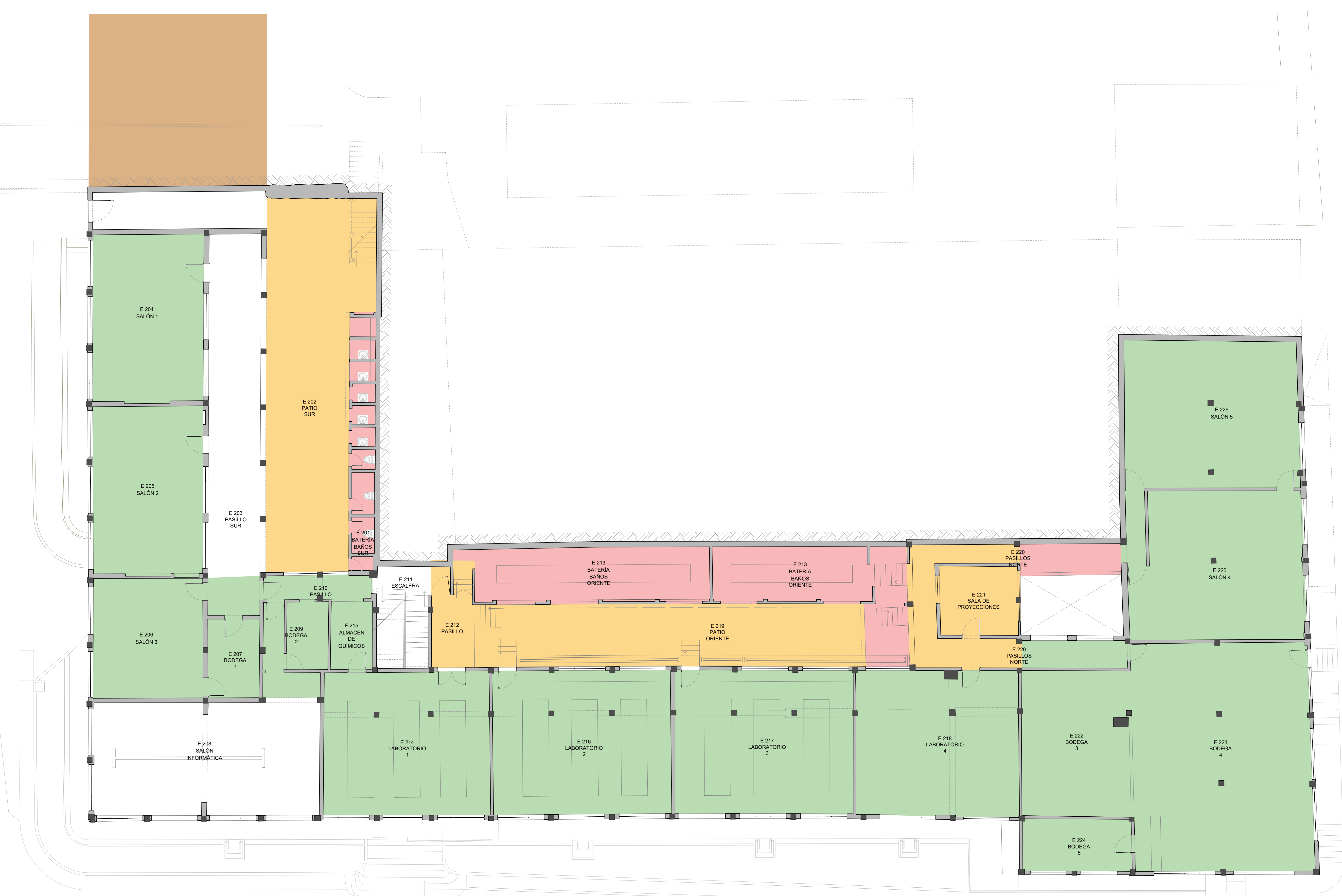
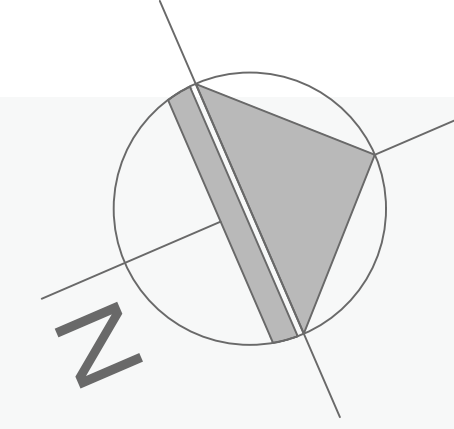

PLANTA SEGUNDO PISO

Escala 1:100

ESCALA GRÁFICA



PLANO No.

T-02

DE 0

MAESTRÍA EN CONSERVACIÓN DEL PATRIMONIO CULTURAL INMUEBLE

DIRECTOR DE TRABAJO DE GRADO

Arq. Germán Tellez Garcia

ESTUDIANTE

Arq. David Ricardo Cortes Sanchez

PROYECTO
PROYECTO DE CONSERVACION DEL INSTITUTO CAMPESINO MASCULINO DE
SUTATENZA, BOYACA.
CONTIENE
PLANTA SEGUNDO PISO - TRATAMIENTOS

CONVENCIONES

- Modificación
- Reintegración

- Ampliación / Obra Nueva
- Liberación

- Adecuación Funcional

FECHA 21-04-2020

ESCALA 1:100

ARCHIVO

PLANO No.

T-02

DE 0

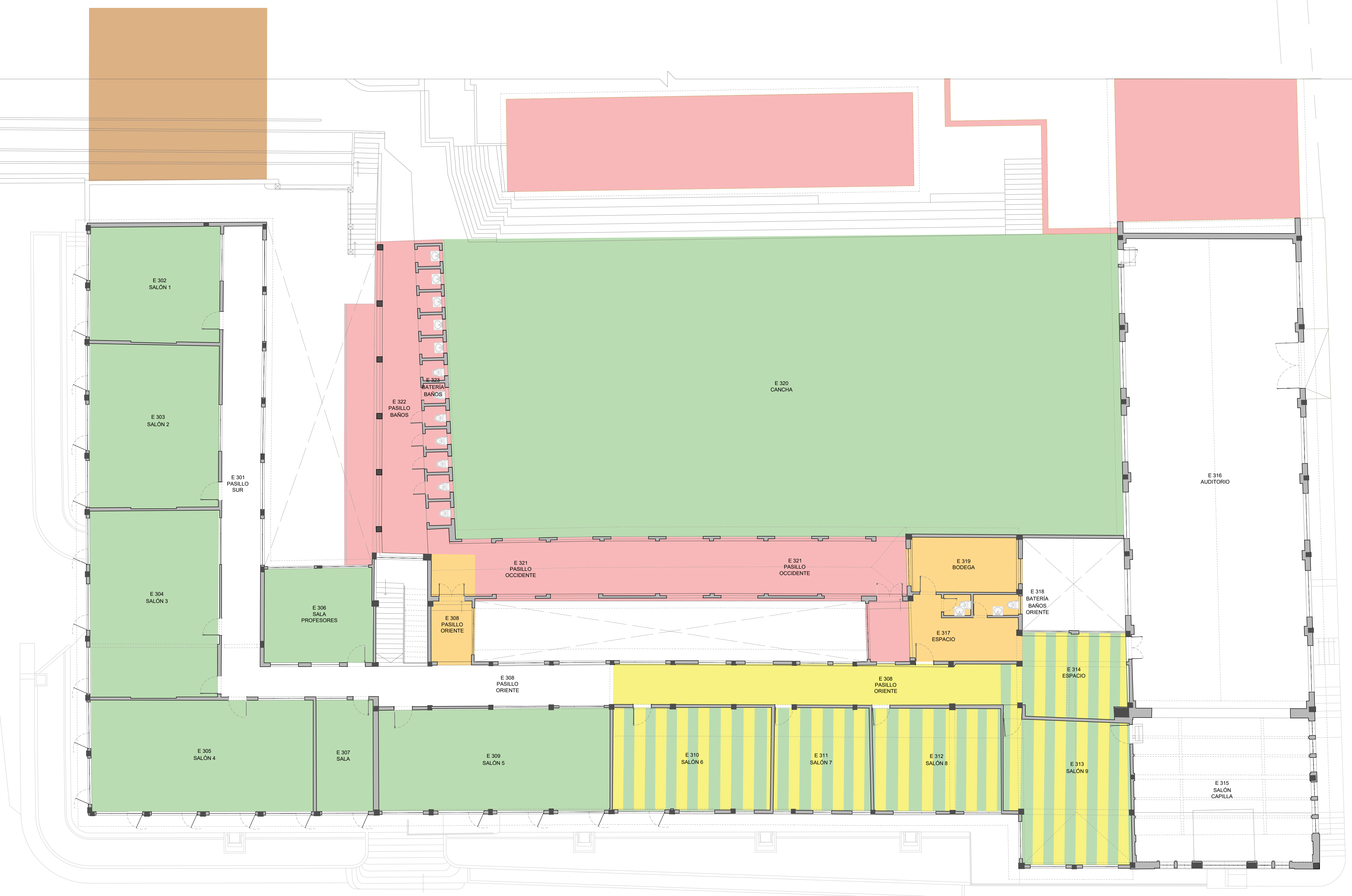
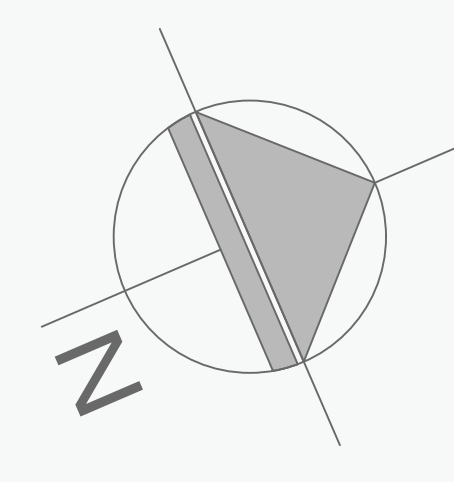

PLANTA TERCER PISO

Escala 1:100

ESCALA GRÁFICA



PLANO No.
T-03
DE 0

MAESTRÍA EN CONSERVACIÓN DEL PATRIMONIO CULTURAL INMUEBLE
DIRECTOR DE TRABAJO DE GRADO
Arq. Germán Toñez García
ESTUDIANTE
Arq. David Ricardo Cortés Sánchez

PROYECTO
PROYECTO DE CONSERVACION DEL INSTITUTO CAMPESINO MASCULINO DE
SUTATENZA, BOYACA.
CONTIENE
PLANTA TERCER PISO - TRATAMIENTOS

CONVENIONES
■ Modificación
■ Reintegración

■ Ampliación / Obra Nueva
■ Liberación

■ Adecuación Funcional

FECHA 21-04-2020
ESCALA 1:100
ARCHIVO

PLANO No.
T-03
DE 0

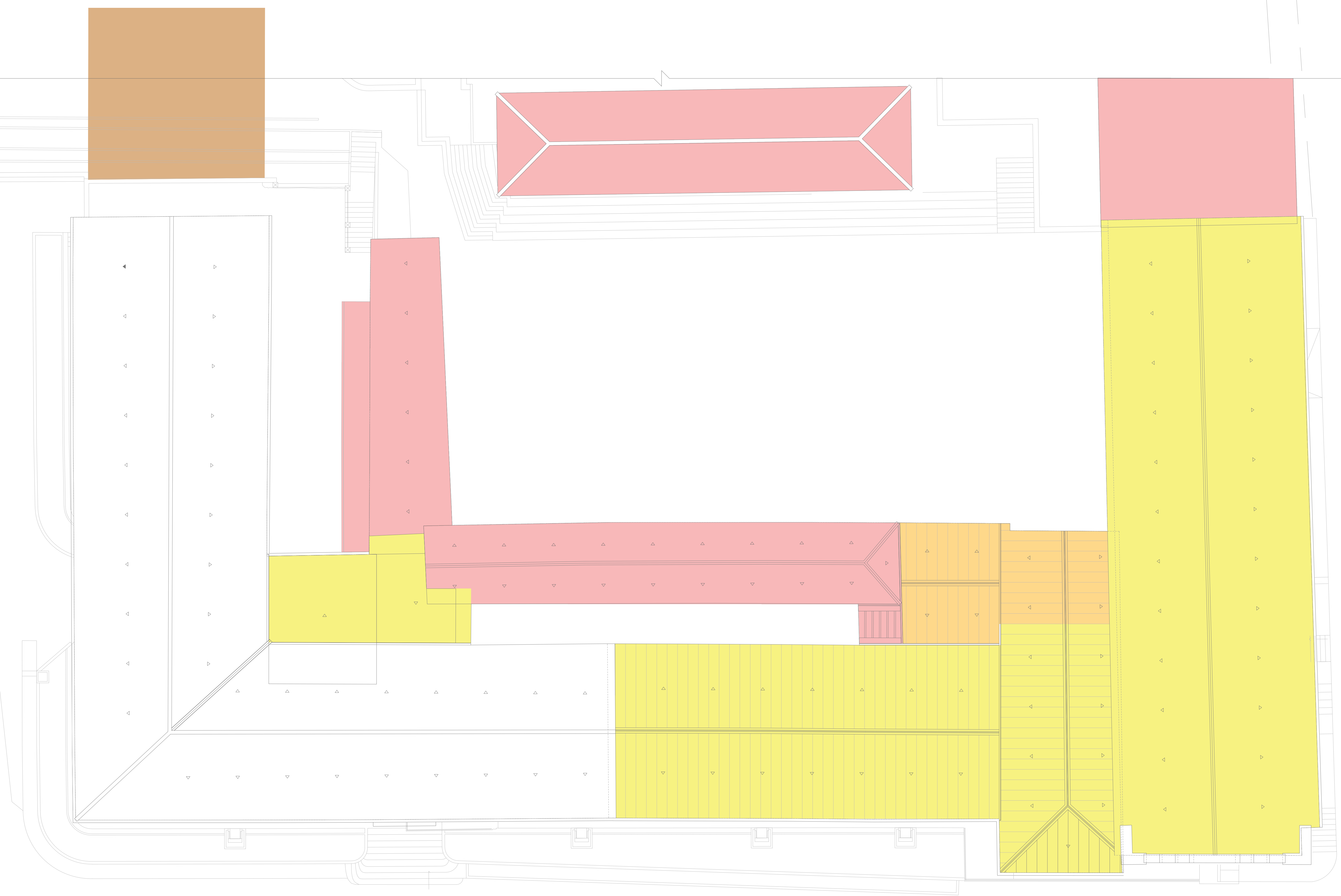
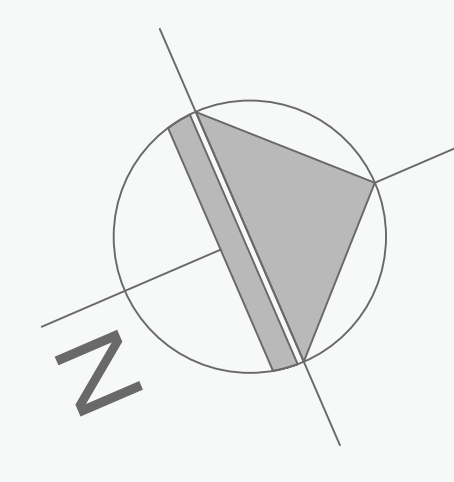

PLANTA CUBIERTAS

Escala 1:100

ESCALA GRÁFICA



PLANO No.

T-04

DE 0

MAESTRÍA EN CONSERVACIÓN DEL PATRIMONIO CULTURAL INMUEBLE

DIRECTOR DE TRABAJO DE GRADO

Arq. Germán Tellez Garcia

ESTUDIANTE

Arq. David Ricardo Cortes Sanchez

PROYECTO
PROYECTO DE CONSERVACION DEL INSTITUTO CAMPESINO MASCULINO DE
SUTATENZA, BOYACA.
CONTIENE
PLANTA CUBIERTAS - TRATAMIENTOS

CONVENCIONES

- Modificación
- Reintegración

- Ampliación / Obra Nueva
- Liberación

- Adecuación Funcional

FECHA 21-04-2020

ESCALA 1:100

ARCHIVO

PLANO No.

T-04

DE 0