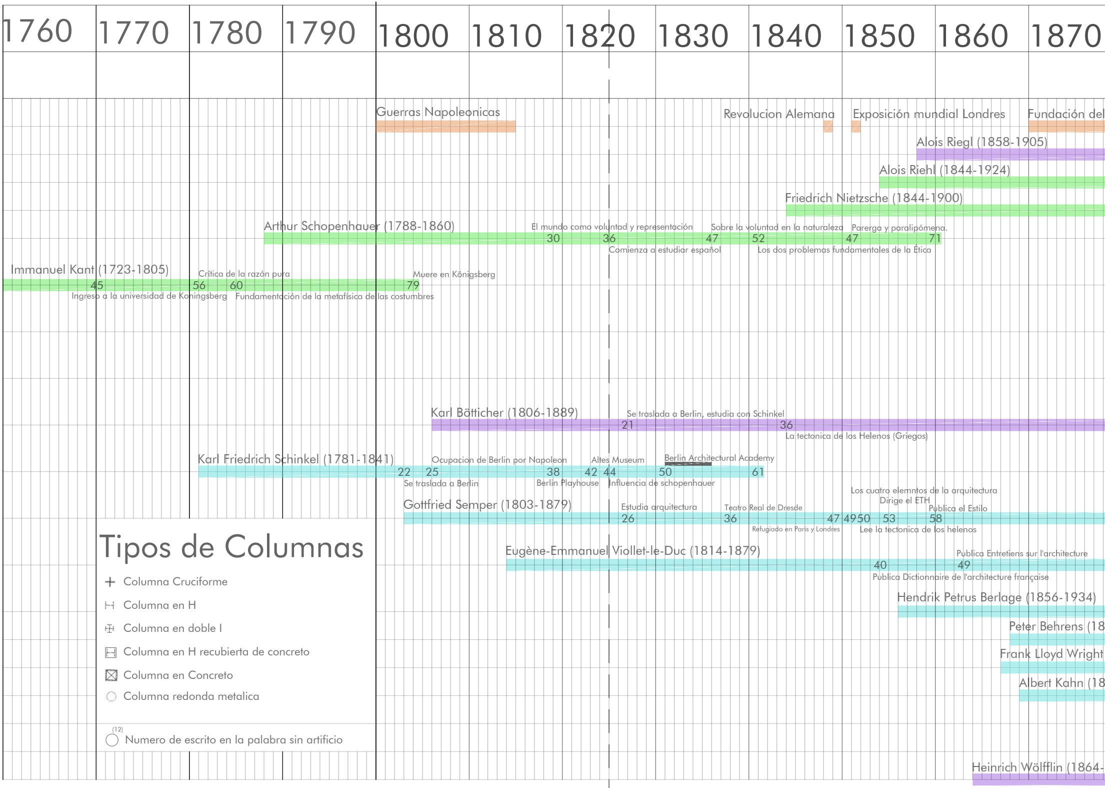
1760
1770
1780
1790
1800
1810
1820
1830
1840
1850
1860
1870
Guerras Napoleonicas
Revolucion Alemana
Exposición mundial Londres
Fundación del
Alois Riegl (1858-1905)
Alois Riehl (1844-1924)
Friedrich Nietzsche (1844-1900)
Arthur Schopenhauer (1788-1860)
El mundo como voluntad y representación
Sobre la voluntad en la naturaleza
Parerga y paralipómena.
30
36
47
52
47
71
Comienza a estudiar español
Los dos problemas fundamentales de la Ética
Immanuel Kant (1723-1805)
Crítica de la razón pura
Muere en Königsberg
45
56
60
79
Ingreso a la universidad de Koningsberg
Fundamentación de la metafísica de las costumbres
Karl Bötticher (1806-1889)
Se traslada a Berlin, estudia con Schinkel
21
36
La tectonica de los Helenos (Griegos)
Karl Friedrich Schinkel (1781-1841)
Ocupacion de Berlin por Napoleon
Altes Museum
Berlin Architectural Academy
22
25
38
42
44
50
61
Se traslada a Berlin
Berlin Playhouse
Influencia de schopenhauer
Gottfried Semper (1803-1879)
Los cuatro elemntos de la arquitectura
Dirige el ETH
Estudia arquitectura
Teatro Real de Dresde
Publica el Estilo
26
36
47
4950
53
58
Refugiado en Paris y Londres
Lee la tectonica de los helenos
Eugène-Emmanuel Viollet-le-Duc (1814-1879)
Publica Entretiens sur l'architecture
40
49
Publica Dictionnaire de l'architecture française
Hendrik Petrus Berlage (1856-1934)
Peter Behrens (18
Frank Lloyd Wright
Albert Kahn (18
Heinrich Wölfflin (1864-
Tipos de Columnas
Columna Cruciforme
Columna en H
Columna en doble I
Columna en H recubierta de concreto
Columna en Concreto
Columna redonda metalica
(12)
Numero de escrito en la palabra sin artificio

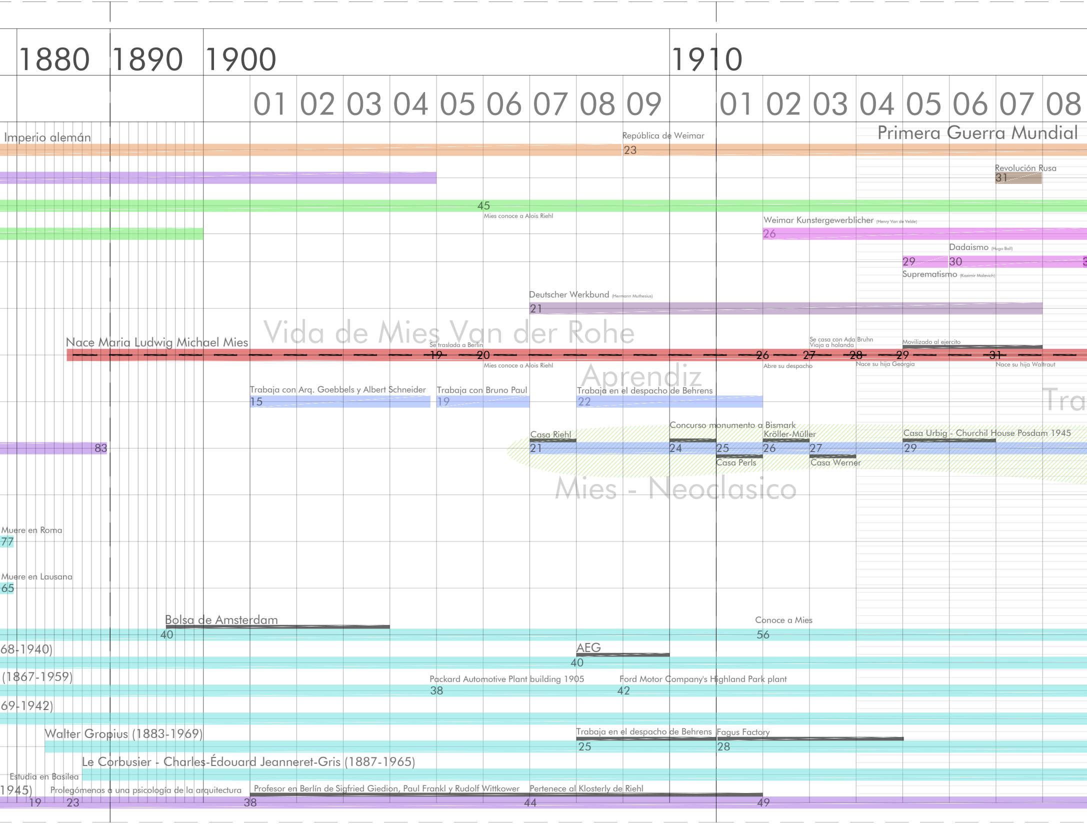
1880
1890
1900
1910
01 02 03 04 05 06 07 08 09
01 02 03 04 05 06 07 08
Imperio alemán
República de Weimar
23
Primera Guerra Mundial
Revolución Rusa
31
45
Mies conoce a Alois Riehl
Weimar Kunstergewerblicher (Henry Van de Velde)
26
Dadaismo (Hugo Ball)
29
30
Suprematismo (Kazimir Malevich)
Deutscher Werkbund (Hermann Muthesius)
21
Vida de Mies Van der Rohe
Nace Maria Ludwig Michael Mies
Se traslada a Berlín
19
20
Mies conoce a Alois Riehl
26
Abre su despacho
Se casa con Ada Bruhn
Viaja a holanda
27
28
Nace su hija Georgia
Movilizado al ejercito
29
31
Nace su hija Waltraut
Aprendiz
Tra
Trabaja con Arq. Goebbels y Albert Schneider
15
Trabaja con Bruno Paul
19
Trabaja en el despacho de Behrens
22
Concurso monumento a Bismark
Kröller-Müller
Casa Riehl
21
24
25
Casa Perls
26
27
Casa Werner
Casa Urbig - Churchil House Posdam 1945
29
83
Mies - Neoclasico
Muere en Roma
77
Muere en Lausana
65
Bolsa de Amsterdam
40
Conoce a Mies
56
68-1940)
AEG
40
(1867-1959)
Packard Automotive Plant building 1905
38
Ford Motor Company's Highland Park plant
42
69-1942)
Walter Gropius (1883-1969)
Trabaja en el despacho de Behrens
25
Fagus Factory
28
Le Corbusier - Charles-Édouard Jeanneret-Gris (1887-1965)
Estudia en Basilea
1945)
Prolegómenos a una psicología de la arquitectura
19
23
Profesor en Berlín de Sigfried Giedion, Paul Frankl y Rudolf Wittkower
38
Pertenece al Klosterly de Riehl
44
49

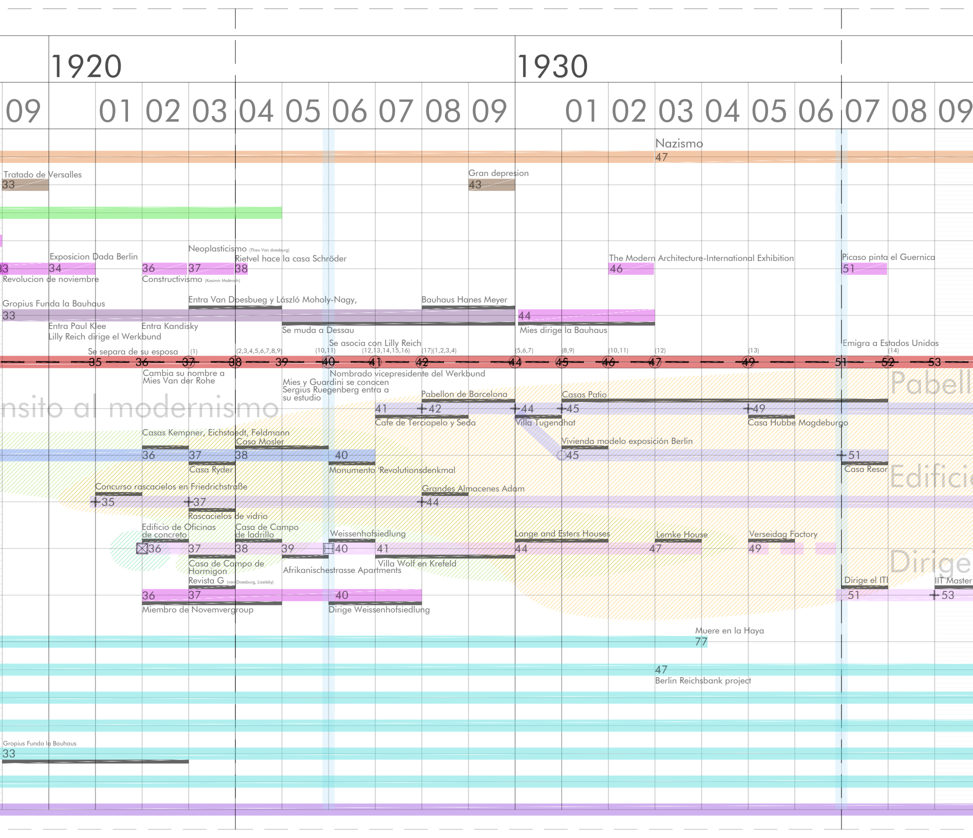
1920
1930
09
01
02
03
04
05
06
07
08
09
01
02
03
04
05
06
07
08
09
Nazismo
47
Tratado de Versalles
33
Gran depresion
43
Neoplasticismo (Theo Van doesburg)
Exposicion Dada Berlin
Rietvel hace la casa Schröder
The Modern Architecture-International Exhibition
Picaso pinta el Guernica
33
34
36
37
38
46
51
Revolucion de noviembre
Constructivismo (Kasimir Malévich)
Gropius Funda la Bauhaus
Entra Van Doesbueg y László Moholy-Nagy,
Bauhaus Hanes Meyer
33
44
Entra Paul Klee
Entra Kandisky
Se muda a Dessau
Mies dirige la Bauhaus
Lilly Reich dirige el Werkbund
Se asocia con Lilly Reich
Emigra a Estados Unidos
Se separa de su esposa
(1)
(2,3,4,5,6,7,8,9)
(10,11)
(12,13,14,15,16)
(17)(1,2,3,4)
(5,6,7)
(8,9)
(10,11)
(12)
(13)
(14)
35
36
37
38
39
40
41
42
44
45
46
47
49
51
52
53
Cambia su nombre a Mies Van der Rohe
Nombrado vicepresidente del Werkbund
Mies y Guardini se conocen
Sergius Ruegenberg entra a su estudio
nsito al modernismo
Pabellon de Barcelona
Casas Patio
Pabell
41
42
44
45
49
Cafe de Terciopelo y Seda
Villa Tugendhat
Casa Hubbe Magdeburgo
Casas Kempner, Eichstaedt, Feldmann
Casa Mosler
Vivienda modelo exposición Berlin
36
37
38
40
45
51
Casa Ryder
Monumento 'Revolutionsdenkmal
Casa Resor
Edifici
Concurso rascacielos en Friedrichstraße
Grandes Almacenes Adam
35
37
44
Rascacielos de vidrio
Edificio de Oficinas de concreto
Casa de Campo de ladrillo
Weissenhofsiedlung
Lange and Esters Houses
Lemke House
Verseidag Factory
36
37
38
39
40
41
44
47
49
Casa de Campo de Hormigon
Afrikanischestrasse Apartments
Villa Wolf en Krefeld
Dirige
Revista G (van Doesburg, Lissitzky)
Dirige el ITI
IIT Master
36
37
40
51
53
Miembro de Novemvergroup
Dirige Weissenhofsiedlung
Muere en la Haya
77
47
Berlin Reichsbank project
Gropius Funda la Bauhaus
33

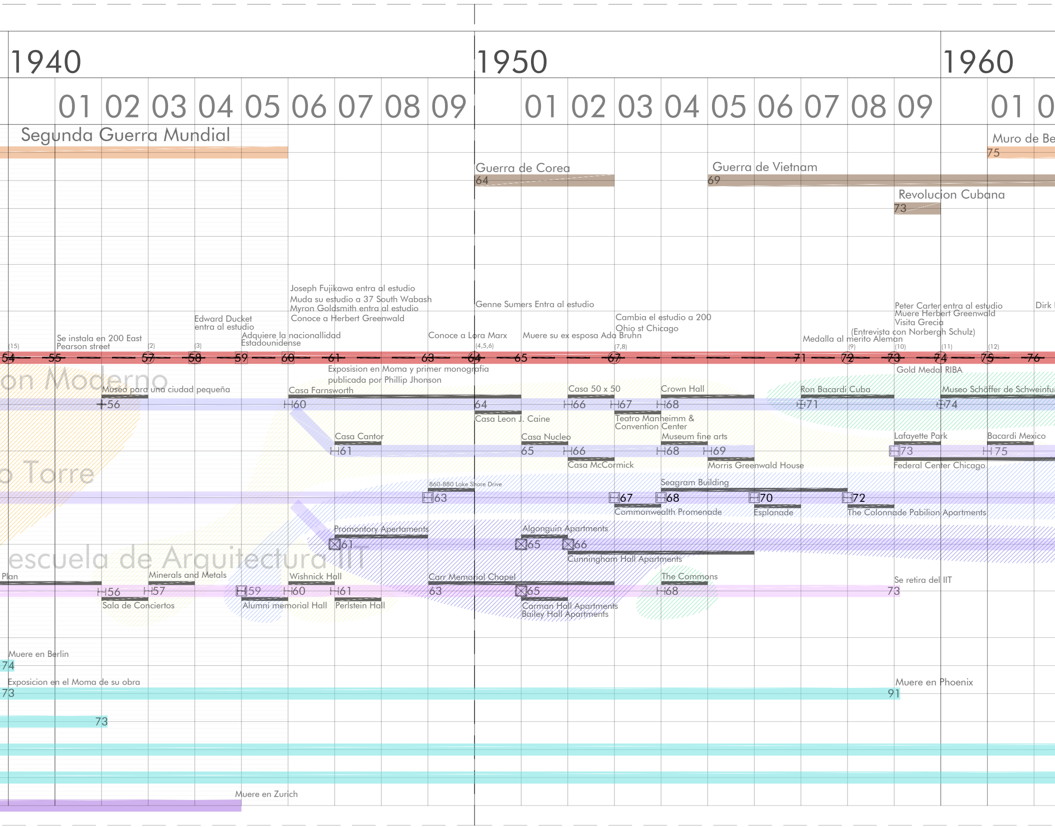
1940
1950
1960
01 02 03 04 05 06 07 08 09
01 02 03 04 05 06 07 08 09
01 0
Segunda Guerra Mundial
Muro de Be
75
Guerra de Corea
64
Guerra de Vietnam
69
Revolucion Cubana
73
Joseph Fujikawa entra al estudio
Muda su estudio a 37 South Wabash
Myron Goldsmith entra al estudio
Conoce a Herbert Greenwald
Genne Sumers Entra al estudio
Cambia el estudio a 200
Ohio st Chicago
Peter Carter entra al estudio
Muere Herbert Greenwald
Visita Grecia
(Entrevista con Norbergh Schulz)
Dirk
Edward Ducket
entra al estudio
Adquiere la nacionallidad
Estadounidense
Se instala en 200 East
Pearson street
Conoce a Lora Marx
Muere su ex esposa Ada Bruhn
Medalla al merito Aleman
(15) (2) (3) (4,5,6) (7,8) (9) (10) (11) (12)
54 55 57 58 59 60 61 63 64 65 67 71 72 73 74 75 76
Exposicion en Moma y primer monografia
publicada por Phillip Jhonson
Gold Medal RIBA
on Moderno
Museo para una ciudad pequeña
56
Casa Farnsworth
60
64
Casa 50 x 50
66
67
Crown Hall
68
Ron Bacardi Cuba
71
Museo Schäffer de Schweinfu
74
Casa Leon J. Caine
Teatro Manheimm &
Convention Center
Casa Cantor
61
Casa Nucleo
65
66
Museum fine arts
68
69
Lafayette Park
73
Bacardi Mexico
75
Casa McCormick
Morris Greenwald House
Federal Center Chicago
o Torre
860-880 Lake Shore Drive
63
Seagram Building
67
68
70
72
Commonwealth Promenade
Esplanade
The Colonnade Pabilion Apartments
Promontory Apertaments
61
Algonguin Apartments
65
66
Cunningham Hall Apartments
escuela de Arquitectura IIT
Plan
Minerals and Metals
Wishnick Hall
Carr Memorial Chapel
The Commons
Se retira del IIT
56
57
59
60
61
63
65
68
73
Sala de Conciertos
Alumni memorial Hall
Perlstein Hall
Carman Hall Apartments
Bailey Hall Apartments
Muere en Berlin
74
Exposicion en el Moma de su obra
73
Muere en Phoenix
91
73
Muere en Zurich

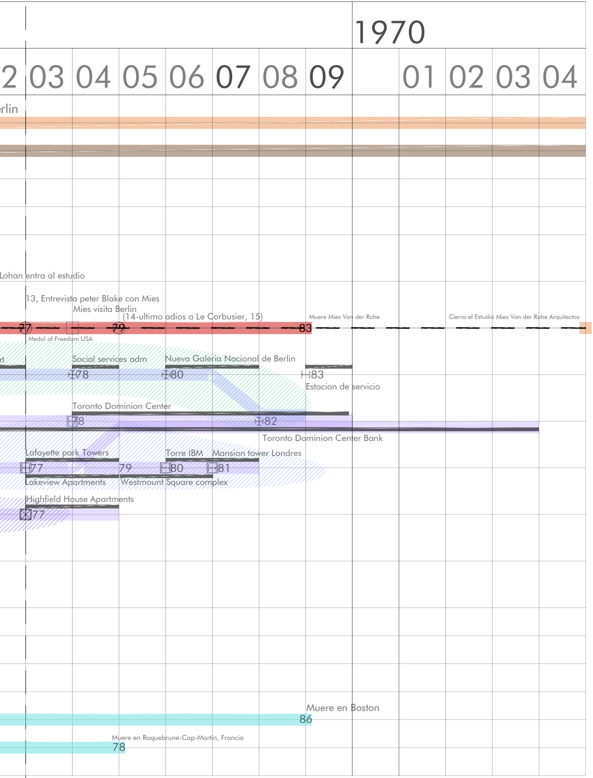
1970
2
03
04
05
06
07
08
09
01
02
03
04
erlin
Lohan entra al estudio
13, Entrevista peter Blake con Mies
Mies visita Berlin
(14-ultimo adios a Le Corbusier, 15)
Muere Mies Van der Rohe
Cierra el Estudio Mies Van der Rohe Arquitectos
77
79
83
Medal of Freedom USA
t
Social services adm
Nueva Galeria Nacional de Berlin
78
80
83
Estacion de servicio
Toronto Dominion Center
78
82
Toronto Dominion Center Bank
Lafayette park Towers
Torre IBM
Mansion tower Londres
77
79
80
81
Lakeview Apartments
Westmount Square complex
Highfield House Apartments
77
Muere en Boston
86
Muere en Roquebrune-Cap-Martin, Francia
78